



ARQUITECTO ASESOR
Currículum vitae
AGOSTO 2020



ARQUITECTO ASESOR

Paseo del Taulat nº 228-230 4º 2ª 08019 Barcelona

M. 662380988

T. 930078030

tejadac@coac.es

www.ctarquitectoasesor.com

1. **DATOS PERSONALES.**
2. **EXPERIENCIA PROFESIONAL: PROYECTOS Y OBRAS.**
3. **CONCURSOS Y PREMIOS.**
4. **COLABORACIONES PROFESIONALES.**
5. **OBRA PUBLICADA.**
6. **CONFERENCIAS Y ACTIVIDAD DOCENTE.**
7. **MEDIOS TÉCNICOS.**
8. **COLABORADORES.**
9. **CLIENTES.**
10. **ANEXOS: FICHAS GRÁFICAS.**

Carlos Juan Tejada Gómez de Segura

Socio Fundador. Gerente



NIF: 15969862 L

Titulación universitaria: ARQUITECTO SUPERIOR 1993
Universidad Politécnica de Cataluña.
(U.P.C.)

Nº Colegio de Arquitectos de Catalunya COAC: 25.991-8
Fecha de colegiación: 26-04-1995

Master de Proyección Urbanística U.P.C. 1996

Miembro de la AADIPA (Agrupación de Arquitectos Defensa y Patrimonio Arquitectónico) C.O.A.C.

PREMIO F.A.D. DE INTERIORISMO: TIENDA DE MODA FEMENINA JULIE SOHN. 1998.

DELEGACIONES CT ARQUITECTO ASESOR:

BARCELONA: Paseo del Taulat nº 228-230 4º 2ª 08019 Barcelona
T 930078030 M 662380988 tejadac@coac.es
www.ctarquitectoasesor.com

SAN SEBASTIÁN: Villa Sagols. Paseo de Eduardo Chillida nº 15 20008 de San Sebastián. Guipúzcoa. T 662380988

DIRECCIONES CT ARQUITECTO ASESOR:

MENORCA: Calle del Àngel nº 12. 07701 Mahón. (Menorca). Islas Baleares. T 607833322 (Cristobal)

ZARAGOZA: Paseo Independencia nº 23, 1º Izda. 50001 Zaragoza
T 976216162 (Pedro)

MADRID: Calle Marqués de Vilamejor nº 8 28006 Madrid (entre Serrano y Castellana) T 915769626 (Pedro)

BRISBEN. 1 McNab St Paddington QLD 4064 Brisben. Australia. ES
T +61 426 392 272 (Iván)



2. EXPERIENCIA PROFESIONAL

PROYECTOS (P), OBRAS (O), ASESORAMIENTO (A)

OBRA NUEVA (n), REFORMA (r), REFORMA Y AMPLIACIÓN (ra), URBANIZACIÓN (u)

- 2020**
- A.** Inspección Técnica de Edificio ITE. Calle Blai nº 53, el Poble Sec, Sants-Montjuïc. 08004 (Barcelona).
 - P.r.** Reforma de local comercial para habilitar un bazar. Calle Provençals nº 10. Local nº L4 y L5. 08019 (Barcelona). **Ficha nº 2.1.13.**
 - A.** Peritaje tasación estado actual de vivienda en edificio plurifamiliar entre medianeras, para el Juzgado Primera Instancia Nº 22 de Barcelona, situada en la calle Rocafull nº 28 ático 1 08032 (Barcelona).
 - A.** Peritaje tasación estado actual de local comercial en edificio plurifamiliar entre medianeras, para el Juzgado Primera Instancia Nº 49 de Barcelona, situada en la Plaza Sagrada Familia nº 16 08017 (Barcelona).
 - A.** Reparación de urgencia de instalación eléctrica de vivienda en edificio plurifamiliar entre medianeras, situada en la calle Av. Carlos III 51-53 3º 1ª 08340 Vilassar de Mar. (Barcelona).
 - P.r.** Vivienda en edificio plurifamiliar. Edificio Canigó. Urbanización Bon Relax, calle Empordá nº 20 10º B 17470 Sant Pere Pescador (Girona). **Ficha nº 3.2.2.12.**
 - A.** Auditoría, informe técnico y asesoramiento para Propietario sobre el Informe del estado actual general de un edificio plurifamiliar entre medianeras con aparcamiento y trasteros, y las afectaciones al uso de los locales comerciales, situado en la avenida de Tolosa nº 3 y 5 y plaza Benta Berri nº 3 y 4 en San Sebastián (Guipúzcoa).
 - P.r.** Anteproyecto. Vivienda entre medianeras. Calle Segarra nº 24. 08330 Premià de Mar. (Barcelona). **Ficha nº 3.2.3.5.**
 - P.r.** Anteproyecto reordenación. Vivienda aislada en Parcela. Pasaje Caramar nº 14. 08320. El Masnou. (Barcelona). **Ficha nº 3.2.1.9.**
 - P.n.u.** Anteproyecto II e informe técnico de edificio de concesionario de vehículos. Calle Ventas nº 904. Irún. (Guipúzcoa). **Ficha nº 1.9.3.**
- 2019**
- P.r.u.** Reforma de instalaciones, estudio de alternativas urbanísticas, constructivas y económicas para la construcción de un pabellón de almacenamiento agrícola aislado, una cubierta ventilada para uso polivalente y urbanización del entorno para la FUNDACIÓN PRIVADA EL MOLI D'EN PUIGVERT. Calle Gorg d'en Puigvert nº 1. Palafolls. (Barcelona). **Ficha nº 1.2.4.**
 - P.r.** Reforma de local comercial para habilitar una tienda de ropa. Calle Ramón Turro nº 31. Local nº 1-2. Palafolls. (Barcelona).
 - A.r.** Asesoramiento técnico y urbanístico en el Proyecto Básico y Ejecutivo de Reforma interior de edificios entre medianeras para restituir las instalaciones del HOTEL CONDESTABLE para la empresa SALOMON 1965 S.L. (sup.: 2.523,55 m²). Ronda De la Universitat nº 1, 3 y Avd. de les Corts Catalanes nº 592. 08007 (Barcelona).
 - PO.u.** Obras de instalaciones de alimentación de aguas entre dos terrenos municipales para la FUNDACIÓN PRIVADA EL MOLI D'EN PUIGVERT. Calle Gorg d'en Puigvert nº 1. Palafolls. (Barcelona).
 - PO. r.** Obras de reforma y refuerzos de fachadas a calle y patio interior de manzana de edificio plurifamiliar entre medianeras. Calle Blai nº 53, el Poble Sec, Sants-Montjuïc. 08004 (Barcelona).
 - A.** Inspección Técnica de patologías vivienda en edificio plurifamiliar. Gran Vía de les Corts Catalanes nº 296. 08004 9`c(Barcelona).
 - A.** Certificado energético de local comercial en Edificio Plurifamiliar entre medianeras. Calle Poesía nº 1 pl:0 local 24 08035 (Barcelona).
 - A.** Certificado energético de local comercial en Edificio Plurifamiliar entre medianeras. Calle Violant d'Hongría nº 21 pl:0 08028 (Barcelona).
 - PO.r.** Ampliación de reforma de vivienda unifamiliar aislada para colocar un ascensor y reformas en planta piso. Urbanización Jaizubia 56 Hondarribia. (Guipúzcoa). **Ficha nº 3.2.1.8.**
 - P.n.u.** Anteproyecto e informe técnico de edificio de concesionario de vehículos. Calle Ventas nº 904. Irún. (Guipúzcoa). **Ficha nº 1.9.3.**
 - A.** Certificado energético de vivienda en Edificio Plurifamiliar entre medianeras. Paseo de Sant Joan nº 61 pl:3 pt:01. 08009 (Barcelona).
 - PO. r.** Reforma de cubierta en vivienda unifamiliar aislada. Paseo Marítimo nº 25 Binibeca Vell. Sant Lluís. Menorca (Islas Baleares).
 - P.r.** Vivienda entre medianeras. Av. Pla del Vinyet nº 20 Casa 4. 08172 Sant Cugat del vallés. (Barcelona). **Ficha nº 3.2.3.4.**
 - P.r.** Integral de edificio para vivienda unifamiliar entre medianeras. Calle Corro nº 62 08401 Granollers. (Barcelona). **Ficha nº 3.2.3.3.**
 - A.** Peritaje tasación estado actual y reparto de herencia de ocho parcelas rústicas, situada en el barrio de El Cortijo en Logroño. (La Rioja).



- P.r. Anteproyecto de reforma de estación de cercanías en Castelldefels. Concurso para ADIF. Barcelona. **Ficha nº 1.5.14.**
 - A. Auditoría, informe técnico y asesoramiento para Inversor de la promoción del Proyecto Técnico de un edificio plurifamiliar entre medianeras con aparcamiento y trasteros, situado en la calle Sant Sebastià nº 16-18. 08190 Rubí (Barcelona).
- 2018**
- O. Coordinación técnica de las obras de reforma del vestíbulo de acceso al edificio Emesa. Para la empresa INSTALDECO S.L. Av. Diagonal 579 – 587 (Barcelona). **Ficha nº 5.4.3.**
 - P.r. Refuerzos estructurales Fase I de un edificio plurifamiliar entre medianeras. Calle Arc de Teatre nº 20. (Barcelona).
 - A. Inspección Técnica de Edificio ITE. Calle Sants nº 313. (Barcelona).
 - P.r. Fachada edificio plurifamiliar entre medianeras. Calle Sants nº 313. (Barcelona).
 - A. Inspección Técnica de Edificio ITE. Calle Jaume Casanovas nº 179 El Prat de Llobregat. (Barcelona).
 - P. Estudio de alternativas para la redacción del proyecto básico y ejecutivo de la nueva estación intermodal del “Baix Llobregat” Estación del Prat del Llobregat. Barcelona. Concurso.
 - A. Inspección Técnica de Edificio ITE. Pasaje Salzereda nº 5 Santa Coloma de Gramanet. (Barcelona).
 - A. Inspección Técnica de Edificio ITE. Calle Sant Carles nº 49 Santa Coloma de Gramanet. (Barcelona).
 - P.r. Reforma de local comercial. Calle Teixidores nº 1. Local 19 (Espai la Fàbrica), Premià de Dalt, Barcelona
 - P.r. De tres viviendas en 4ª planta de edificio de viviendas. Calle Arc del Teatre, nº 20. (Barcelona)
 - P.r. División de local comercial para habilitar una vivienda nueva. Calle Roselló, nº 565 bajo 1ª. (Barcelona).
 - A. Certificado energético local comercial. Calle Carreras i Candi nº 101 pl:0 pt:02. 08028 (Barcelona).
 - P.r. Reforma de fachada de un edificio plurifamiliar entre medianeras. Calle Sants nº 313. (Barcelona).
 - A. Servicios de intermediación técnica en la venta de dos oficinas para reconvertir en viviendas para la empresa ENGELS & VOLKERS. Calle Guitard nº 45. (Barcelona).
 - A. Informe Programación de obras de Edificio Plurifamiliar entre medianeras. Calle Joaquín Costa nº 32. Barcelona.
 - A. Certificado energético de vivienda en Edificio Plurifamiliar entre medianeras. Gran Vía de les Corts Catalanes nº 296 pl:6 pt:01. 08004 (Barcelona).
- A. Certificado energético de local comercial en Edificio Plurifamiliar entre medianeras. Calle Encarnación nº 21 pl:0 08012 (Barcelona).
 - A. Certificado energético de vivienda en Edificio Plurifamiliar entre medianeras. Calle Mallorca nº 209 pl:1 pt:01. 08004 (Barcelona).
 - A. Certificado energético de vivienda en Edificio Plurifamiliar entre medianeras. Calle Vilamarí nº 81 pl:5 pt:04. 08015 (Barcelona).
- 2017**
- P.r. Reforma de local comercial. Calle Teholongo Bachio nº 20-22. Blanes. Girona. **Ficha nº 2.1.12.**
 - A. Inspección Técnica de Edificio ITE. Calle Francoí 23. (Barcelona).
 - P.r. Rehabilitación de una vivienda y creación de una nueva. Calle Major de Sarriá, 124 Pral. (Barcelona).
 - A. Informe auditoría para promotor para la compra del Hotel Arocena. Cestona. (Guipúzcoa).
 - A. Informe Estado actual de Edificio Plurifamiliar entre medianeras. Calle Joaquín Costa 32. Distrito “Ciutat Vella” (Barcelona).
 - A. Informe Programación de obras de Edificio Plurifamiliar entre medianeras. Calle Taquigraf Serra nº 28. Barcelona.
 - P.r. Vivienda en piso. Sancho de Àvila 173, 4t 3s. Barcelona.
 - PO. r. Reforma de mobiliario en habitaciones y baños de Albergue de juventud situado en edificio entre medianeras. Plaza Real nº 17. Distrito “Ciutat Vella” (Barcelona).
 - P.r. Levantamiento e informe estado actual de edificio de viviendas. Calle Arc del Teatre, 20. (Barcelona)
 - P.r. Reforma de vivienda unifamiliar aislada para colocar un ascensor y reformas en planta piso. Urbanización Jaizubia 56 Hondarribia. (Guipúzcoa).
 - P.r. Reforma de oficinas en planta piso. Pol. Ind. Industrialdea 18, Lecumberri, (Navarra).
 - A. Peritaje tasación estado actual de terreno rústico, para el Juzgado Primera Instancia Nº 5 de Sant Feliu de Llobregat en Barcelona, situada en la calle Carme nº 2B 08759 Vallirana. Barcelona.
- 2016**
- P.r. Local para ubicar un bar restaurante. Calle Errotatxo nº 2 Donostia San Sebastián Guipúzcoa.
 - P.r. Edificio entre medianeras para ubicar un albergue. Calle Matía nº 18 Donostia San Sebastián Guipúzcoa.
 - P.n. Pabellón en parcela de ampliación de vivienda. Calle Belladona nº 18. Barcelona. **Ficha nº 3.2.1.7.**
 - P.r. Vivienda en piso. Avd. Generalitat de Catalunya nº01 es:1 5º 3ª. 08960 Sant Just Desvern. Barcelona.



- P.r. Edificio unifamiliar para ubicar tres viviendas. Calle Bergara nº 42. Sant Cugat del Vallès. Barcelona. **Ficha nº 3.1.6.**
 - P.r. Oficinas de edificio entre medianeras para cambiar el uso a vivienda. c/. Guitard, nº 45. 5º y ático 1º. 08014 Barcelona. **Ficha nº 3.2.2.10.**
 - P.r. Rehabilitación del edificio del antiguo edificio del Banco de España en San Sebastián. Ministerio de Hacienda. Calle garibai nº 30 San Sebastián. Guipúzcoa. Concurso. **Ficha nº 5.4.2.**
 - P.r. Estudio de programación del edificio municipal "LES MONGES" para ubicar el área de atención de las personas para el Ayuntamiento de Esparreguera. Calle de Baix nº 8 y Calle del Hospital nº 39 Esparreguera. BARCELONA. **Ficha nº 4.6.1.**
 - A. ITE Inspección Técnica de Edificio Plurifamiliar entre medianeras. Calle Taquigraf Serra nº 28. Barcelona.
 - PO.r. Desmontaje de tubo de chimenea y arreglo cornisa en fachada interior de manzana en Edificio Plurifamiliar entre medianeras. Calle Taquigraf Serra nº 28. Barcelona.
 - P.r. Clínica dental Dentalspa. Calle Gran de Sagrera nº 160. Barcelona.
 - A. Inspección técnica vivienda en edificio plurifamiliar. Gran vía 1132. Barcelona.
 - A. Peritaje tasación estado actual de dos viviendas en edificio plurifamiliar entre medianeras, situadas en la calle Taulat nº 139-143, 2º 2ª y 1º 2ª. 08005 Barcelona.
 - A. Peritaje tasación estado actual de muro contención en vivienda unifamiliar aislada, para el Juzgado Primera Instancia Nº 2 de Sant Feliu de Llobregat en Barcelona, situada en la calle Margaritas nº 11. Urbanización El Castany. 08758 Cervelló. Barcelona.
- 2015**
- P.r. Reforma de local comercial. Calle Ramón Turro nº 54. Local nº 2. Palafolls. Barcelona. **Ficha nº 1.5.3.5.**
 - P.r. Reforma del Hotel Condestable. Ronda Universidad nº 1. Barcelona. **Ficha nº 1.7.3.5.**
 - P.u. Evaluación ambiental estratégica de la ampliación de la fábrica ALPEVA S.A. Polígono 4, Parcela 143, Camí de Malpartit a Alpicat s/n. Alpicat. Lleida. **Ficha nº 4.5.1.**
 - P.u. Estudio de alternativas de la nueva estación intermodal del "baix llobregat" Estación del Prat del Llobregat. Barcelona. Concurso. **Ficha nº 1.5.13.**
 - P. r. Reforma de vivienda en edificio plurifamiliar para ubicar 4 estudios turísticos. Calle Zabaleta 1 20007 Donostia San Sebastián. Guipúzcoa. **Ficha nº 3.2.2.9.**
 - PO. r. Reparaciones puntuales en fachadas, aparcamiento, locales comunitarios y viviendas en edificios plurifamiliares aislado y en medianera ubicados en la calle Bac de roda, 100-108 y av. Diagonal 114 08019 Barcelona.
- A. Dictamen pericial estado actual de edificio entre medianeras situado en la calle Cienfuegos núm. 27 08027 Barcelona.
 - P. r. Reforma y rehabilitación de la antigua fábrica de CA L'ALIER en el distrito de Sant Martí. Calle Pere IV 362-370 Barcelona. (Para A+M /arquitectes SCP).
 - P. r. Reforma de Coctelería bar restaurante ALEX. Plaza Real nº 18, 08002 Barcelona.
 - PO. r. Reforma de Vivienda unifamiliar en hilera (sup.: 346,56 m²). Calle Ampolla nº 14A. Sector "les Marines". 08850 Gavá. (Barcelona).
 - P. r. Acondicionamiento acústico de Pabellón polideportivo. Escuela Grèvol. Provençals, 9, 08019 Barcelona.
 - PO. r. Reforma de cocina y baño en vivienda ubicada en edificio plurifamiliar aislado. Paseo Eduardo Chillida nº15 20008 Donostia San Sebastián. Guipúzcoa.
- 2014**
- P. u. Anteproyecto para la construcción del nuevo Polideportivo de Altza y su inserción urbanística en el entorno. (Pista polideportiva cubierta, descubierta, piscina climatizada, exterior, gimnasios, vestuarios, etc) San Sebastián. Guipúzcoa. Concurso. **Ficha nº 1.4.6.**
 - P. R. Proyecto Básico y Ejecutivo de Reforma interior de REPARACIÓN DE INSTALACIÓN DE SANEAMIENTO en zonas comunitarias de edificio plurifamiliar entre medianeras. (sup.: 427 m²). Calle Maladeta nº 31. 08016 (Barcelona).
 - PO. r. Proyecto Básico, Ejecutivo y dirección de las Obras de reforma interiores de REPARACIÓN DE ALCANTARILLADO en zonas comunitarias (sup.: 84,00 m²). Calle Blai nº 53, el Poble Sec, Sants-Montjuïc. 08004 Barcelona.
 - P. R. Proyecto Básico y Ejecutivo de Reforma interior de edificios entre medianeras para restituir las instalaciones del HOTEL- CONDESTABLE (sup.: 2.523,55 m²). Ronda De la Universitat nº 1, 3 y Avd. de les Corts Catalanes nº 592. 08007 (Barcelona).
 - A. Asesoramiento para Denunciar en Administraciones Públicas y Clausurar las instalaciones del HOTEL- CONDESTABLE por alteración de la Licencia Municipal, aforo sobrepasado, vedadas salidas de evacuación por parte de la titularidad (sup.: 2.523,55 m²). Ronda De la Universitat nº 1, 3 y Avd. de les Corts Catalanes nº 592. 08007 (Barcelona).
 - PO. r. Reforma de terraza ático con bar cocina en Albergue de juventud situado en edificio entre medianeras (sup.: 124,94 m²). Plaza Real nº 17. Distrito "Ciutat Vella" (Barcelona).



- PO. r.** Reforma de Vivienda unifamiliar en hilera (sup.: 346,56 m²). Calle Ametlla nº 13A. Sector "les Marines". 08850 Gavá. (Barcelona).
- 2013 -P. n.** Anteproyecto para la construcción del Nuevo Puente de Sarasola en Eguía. San Sebastián. Guipúzcoa. Concurso.
- PO. r.** Reforma de local comercial para ubicar establecimiento de comida Rápida "Stop & Mos" en las paradas nº 618-619 del nuevo mercado del Encants. Plaza de las Glorias (Barcelona). CONCURSO PRIMER PREMIO. MERCADOS, AYTO. DE BARCELONA. *Ficha nº 1.7.1.6.*
- PO. r.** Reforma de local comercial para subdividirlo en dos en edificio plurifamiliar entre medianeras. c/. Rosellón nº 565-567 bajos 1. (Barcelona).
- PO. r.** Reforma de mobiliario en habitaciones de Albergue de juventud situado en edificio entre medianeras. Plaza Real nº 17. Distrito "Ciutat Vella" (Barcelona).
- P. n.** Pabellón almacén maquinaria agrícola situado en solar industrial. Camí de Malpartit s/n. Alpicat. (Lleida).
- P. u.** Plan Especial de Fábrica de sidra situado en solar industrial. Camí de Malpartit s/n. Alpicat. (Lleida).
- P. n.u.** Estudio del proyecto de construcción de la variante y apeadero de Altzola de la línea férrea Bilbao/Donostia - San Sebastián. (Guipúzcoa).
- 2012 -P. r.** Reforma interior de recepción, comedor y dependencias de servicio situadas en Planta baja de HOTEL **** situado en edificio entre medianeras. c/. Escudillers nº 13. Distrito "Ciutat Vella" (Barcelona). *Ficha nº 1.7.1.7.*
- P. n.u.** Estudio de construcción del desdoblamiento ferroviario del tramo Ardantza-Eibar y proyecto constructivo de la cubrición del tramo Eibar - Azitain de la línea férrea Bilbao/Donostia - San Sebastián. (Guipúzcoa).
- P. n.u.** Estudio de alternativas del desdoblamiento de la línea Bilbao - Donostia entre la estación de Ermua y el apeadero de san Lorentzo, en Ermua, Bizkaia.
- P. n.u.** Estudios de alternativas de mejoras de los trazados ferroviarios y del esquema de explotación para su adaptación al entorno urbano inmediato: reordenación del espacio urbano y viario e inserción de las nuevas estaciones del METRO DONOSTIALDEA: Pasaia u Galtzaraborda TRAMO ALTZA GALTZARABORDA. Donostia - San Sebastián (Guipúzcoa). Concurso.
- P. ra.** Acceso a cubierta en vivienda en edificio unifamiliar entre medianeras. c/. Barberà nº 16, 1º. Cerdanyola del Vallès (Barcelona).
- P. r.** Vivienda en edificio plurifamiliar entre medianeras. Orleguimendi Etxadia nº 10 Bis. Oiartzun (Guipúzcoa).
- 2011 -P. u.** Las 16 Puertas de Collserola. ARQUITECTURA ASERTIVA. Concurso. Ayuntamiento de Barcelona.
- PO. r.** Acceso a terraza para persona de movilidad reducida en vivienda en edificio plurifamiliar. Calle Consejo de Ciento nº 263, 5º 1ª. Barcelona.
- PO. r.** Bar en albergue juvenil KABUL. Plaza Real nº 17. Planta primera. Barcelona. *Ficha nº 1.7.2.1.4.*
- A. r.** Oficinas en edificio industrial. Valle Trapaga. Trapagarán, Edificio INBISA Planta 1 Puerta 4-5. Bilbao (Vizkaia).
- P. n.u.** Estudios de alternativas de mejoras de los trazados ferroviarios y del esquema de explotación para su adaptación al entorno urbano inmediato: reordenación del espacio urbano y viario e inserción de las nuevas estaciones del METRO DONOSTIALDEA: Morlans TRAMO ANOETA MORLANS, La Concha, Easo TRAMO MORLANS LA CONCHA, Bentaberri, Matia-antiguo TRAMO LA CONCHA LUGARITZ, Altza y Pasaia TRAMO HERRERA ALTZA. Donostia - San Sebastián (Guipúzcoa). Concurso.
- P. r.** Local para ubicar un restaurante. Mora de Ebro (Tarragona).
- P. ra.** Vivienda unifamiliar aislada en el golf de Jaizubia. Fuenterrabia (Guipúzcoa).
- P. r.** Acceso a edificio plurifamiliar entre medianeras. Paseo del Taulat 228-230 4º 2ª. Barcelona.
- 2010 -P. r.** Local para adecuarlo al uso de Fitness Club y Casa de Baños. C/. Regomir 6. Barcelona.
- PO. r.** Local comercial Skaters Trustnobody. C/. Tallers 1. Barcelona.
- PO. r.** Vivienda en edificio plurifamiliar. C/. Alaba 75 5º p. Barcelona.
- PO. r.** Proyecto de reforma vivienda en edificio plurifamiliar. C/. Ramón Miquel i Planas 23-25 Esc. A 4º 2º. Barcelona. *Ficha nº 3.2.2.7.*
- P. r.** Local de tatuajes LTW. C/. Tallers 29. Barcelona.
- PO. ra.** Vivienda en edificio plurifamiliar. C/. Alaba 61 ático. Barcelona.
- PO. r.** Oficina en edificio plurifamiliar. C/. Rambla de Catalunya 135 4º 1ª. Barcelona.
- PO. r.** Vivienda unifamiliar aislada. Paseo Marítimo nº 25 Binibeca Vell. Sant Lluís. Menorca (Islas Baleares).
- A.** Venta de un piso en el Edificio Brisol, Avenida 8 de Agosto nº 13, Planta baja, P2. Ibiza (Islas Baleares).
- A.** Estudio de implantación de un Alberge, C/. Santa Inés nº 6. Granada.
- PO. r.** Local comercial Renuevo. C/. Selva de Mar nº 177. Local nº 2. Barcelona.



- 2009** -P. r. Local comercial para uso de "Tetería". Pº Picasso 22. Barcelona. **Ficha nº 1.7.1.2.**
- P. ra. Edificio para la ubicación de unos baños árabes en el complejo hotelero Al Bustan de Beirut. Líbano. **Ficha nº 1.7.6.1.**
- P. n. Anteproyecto de centro de tecnificación de actividad física, deporte y residencia – hotel de 4*. Anoeta. San Sebastián (Guipúzcoa). **Ficha nº 1.7.3.4.**
- P. ra. American School of Barcelona. Esplugues de Llobregat (Barcelona). Concurso finalista **Ficha nº 1.3.3.**
- PO. r. Fachada de la C/. Baixada de Sant Miquel 1. Barcelona.
- PO. r. Edificio plurifamiliar en la C/. Vía Augusta 304. Barcelona.
- PO. r. Vivienda en edificio plurifamiliar en la C/. Sabino Arana 28 11º 1ª. Barcelona. **Ficha nº 3.2.2.5.**
- PO. r. Vivienda en edificio plurifamiliar en la C/. Gran Vía 488 3º 2ª. Barcelona. **Ficha nº 3.2.2.6.**
- 2008** -P. r. Adaptación del conjunto del espacio de la nave central de la iglesia de la Piedad para nuevos usos Vic (Barcelona). Concurso. **Ficha nº 5.3.2.**
- P. n. Proyecto para la estación de autobuses. Atotxa. San Sebastián (Guipúzcoa). Concurso finalista. **Ficha nº 1.5.3.**
- P. ra. Habilitación del Palacio Goikoa para oficinas municipales. San Sebastián (Guipúzcoa). **CONCURSO PRIMER PREMIO. Ficha nº 5.4.1.**
- P. ra.u. Escuela de Hostelería en la Masovería de Can Gorgs. Parc Natural del Montseny (Barcelona). Concurso.
- PO. r. Edificio plurifamiliar C/. Doctor Dou 16. Barcelona.
- P. n. Proyecto de fábrica embotelladora de zumos (II). Lagos (Nigeria). **Ficha nº 1.6.3.2.**
- PO. r. Local comercial para ubicar el bar "La Espiga". San Marcial 48. San Sebastián (Guipúzcoa). **Ficha nº 1.7.5.3.**
- 2007** -PO. Local comercial para tienda de moda Oriol Carbonell Passeig Maragall nº 41. Barcelona. **Ficha nº 2.1.11.1.**
- P. n. Fábrica embotelladora de zumos (I). Lagos (Nigeria). **Ficha nº 1.6.3.1.**
- P. r. Estación de Metro de Santa Coloma de Gramenet (Barcelona). **Ficha nº 1.5.1.2.**
- PO. r. Obras de consolidación y restauración de la antigua Iglesia de la Colonia Sedó. Esparreguera (Barcelona). **Ficha nº 5.3.1.**
- P. n. Proyecto de residencia de menores en protección de la Rioja-Logroño (La Rioja). Concurso de ideas. **Ficha nº 1.2.3.1.**
- P. u. Unidad de actuación UA3 de la colonia industrial de Cal Riera de Puig-Reig (Barcelona). **Ficha nº 4.3.1.2.**
- P. u. Reparcelación de la unidad de actuación UA3 de la colonia industrial de Cal Riera de Puig-Reig (Barcelona) . **Ficha nº 4.3.1.1.**
- PO. r. Proyecto de restauración de edificación existente Toraixer, Es Castell. Menorca (Islas Baleares). **Ficha nº 3.2.1.3.5.**
- PO. ra. Vivienda. 2 de Mayo. Sant Just Desvern (Barcelona).
- 2006** -P. u. Anteproyecto de Plan Especial de mejora urbana (P.E.M.U.) del sector FECSA-ENDESA Y CASERNAS. Sant Boi de Llobregat (Barcelona). **Ficha nº 4.1.7.**
- P. u. Estudio de desarrollo del Sector 1. POUM 2005. Ayto. de Cardedeu. (Barcelona)
- P. u.n. Estudio de programación y desarrollo sobre la finca delimitada por la calle Marina, Avda. Montevideo, Riera d'en Onset y calle del Cementerio de Vilassar de Mar (Barcelona)
- PO. r. Local comercial. Chic & Chips. Local 3260. Planta R3. Centro Comercial Diagonal Mar. Av. Diagonal 3-35. Barcelona. **Ficha nº 1.7.5.2.**
- PO. ra. Vivienda unifamiliar en Vall D'or 82. Valldoreix (Barcelona).
- PO. r. Reforma de vivienda en edificio catalogado c/. Princesa 16 1º 1º. (Barcelona). **Ficha nº 3.2.2.4.**
- PO. n. Vivienda unifamiliar en Frontón 61. Esplugues de Llobregat. (Barcelona). **Ficha nº 3.2.1.1.2.**
- P. ra. Reforma de vivienda unifamiliar en Frontón 59. Esplugues de Llobregat. (Barcelona).
- P. r. Reforma de estación de FGC Sant Cugat del Vallès. (Barcelona).
- PO. ra. Reforma de comedor para ubicar el restaurante "Freu". Hotel Monterrey. Lloret de Mar (Girona). **Ficha nº 1.7.5.1.**
- PO. r. Reforma de oficinas del Museo de la Ciencia y la Técnica de Terrassa. (Barcelona).
- P. r. Reforma de edificación existente para vivienda en Es Castells. (Menorca).
- PO. r. Reforma de oficinas comerciales y almacén para Cafés el Magnífico. Vía Laietana 5. Barcelona. **Ficha nº 2.2.1.1.**
- P. r. Estudio de programación de la Iglesia de la Colonia Sedó. Esparreguera (Barcelona). **Ficha nº 5.3.1.1.**
- 2005** -P. r. Terrazas y cubiertas del albergue juvenil KABUL. Plaza Real. Barcelona.
- PO. r. Reforma de baño en vivienda unifamiliar en Viladecans (Barcelona).



- A. Informe estado actual y asesoramiento técnico a concesionarios del Mercado Municipal de Vilassar de Mar (Barcelona). **Ficha nº 5.5.1.**
- PO. r. Reforma de estructura de vivienda en el paseo de Sant Joan 44. Barcelona.
- PO. ra. Vivienda en ático en la calle Valencia 444. Barcelona.
- P. n. Residencia para jóvenes en el Parque litoral de Sant Adrià del Besòs (Barcelona). **Ficha nº 1.7.4.1.**
- P. n. Vivienda unifamiliar aislada en Vallgorguina. (Barcelona).
- PO. r. Reforma de pajar para vivienda en Asieso. Jaca. (Huesca). **Ficha nº 5.2.1.**
- P. u. Ordenación de techo de nueva planta dentro del Ámbito del Sector definido por la Revisión del P.O.U.M. de Esparreguera como A POUM 05.1, Rehabilitación de los edificios históricos residenciales de la Colonia Sedó y reconstrucción de 7.065,00 m2. de techo manteniendo la fisonomía histórica de la Colonia Industrial. Concurso de ideas por el sistema restringido. Esparreguera. (Barcelona). **Ficha nº 4.1.6.**
- PO. r. Reforma interior y fachada edificio plurifamiliar. Igueldo. San Sebastián (Guipúzcoa). **Ficha nº 5.1.4.**
- PO. r. Actividad bar-restaurant-taberna "Bully". Polideportivo Bera Bera. San Sebastián. Guipúzcoa.
- P. ra. Museo de San Telmo. Casco Histórico de San Sebastián (Guipúzcoa). **Ficha nº 1.10.1.** Concurso de ideas.
- PO. r. Altillo en Pabellón industrial para ubicar oficinas de la empresa Cobra Instalaciones y Servicios, S.A. Larrondo-Loiu (Bizkaia).
- PO. r. Cocina y bar del albergue juvenil KABUL. Plaza Real. Barcelona.
- 2004** -PO. n. Vivienda unifamiliar aislada. Esplugues de Llobregat (Barcelona). **Ficha nº 3.2.1.1.**
- PO. ra. Pajar-cuadra entre medianeras para ubicar dos viviendas unifamiliares. Panticosa. (Huesca). **Ficha nº 3.1.5.**
- P. r.u. Hotel-Balneario "El Gurugú". Colindres (Cantabria). **Ficha nº 1.7.3.2.**
- P. ra. Hotel-restaurant de cinco estrellas. Ponferrada. (León). **Ficha nº 1.7.3.3.**
- P. ra. Hotel-balneario. Jumilla. (Murcia).
- A. Estudio de viabilidad de una estación de servicios. Ponferrada. (León).
- PO. r. Entrada y escaleras del albergue juvenil KABUL. Plaza Real. Barcelona. **Ficha nº 1.7.2.1.2.**
- PO. r. Edificaciones en cubierta del albergue juvenil KABUL. Plaza Real. Barcelona. **Ficha nº 1.7.2.1.3.**
- PO. r. Local comercial para tienda de moda femenina JULIE SOHN NEW II. Calle Flassaders. Barcelona. **Ficha nº 2.1.1.2.2.**
- PO. r. Local comercial para tienda de moda femenina JULIE SOHN NEW I. Calle Diputación. Barcelona. **Ficha nº 2.1.1.2.2.**
- PO. r. Apartamento. Calle Llacuna. Barcelona. **Ficha nº 3.2.2.3.**
- PO. r. Local comercial. Calle Selva de Mar. Barcelona. **Ficha nº 2.1.8.**
- P. u. Anteproyecto de Plan Especial de mejora urbana (P.E.M.U.). Llinàs Del Vallés. (Barcelona). **Ficha nº 4.1.4.**
- PO. r. Local comercial para tienda de moda femenina PEPCO. Rambla de Catalunya. Barcelona. **Ficha nº 2.1.10.1.**
- P. n.u. Centro cívico y social. Pallejà (Barcelona). **Ficha nº 1.2.2.**
- P. n.u. Dos edificios plurifamiliares para 32 viviendas. Vilassar de Mar (Barcelona). **Ficha nº 3.1.4.**
- P. r. Local comercial, joyería MAJORAL. Calle Ultonia. Girona.
- PO. r. Vivienda. Ciutat Vella. Barcelona.
- P. r. Edificio para albergue de juventud. La Rambla. Barcelona. **Ficha nº 1.7.2.2.**
- P. u. Plan Especial de mejora urbana (P.E.M.U.). Sector del Clot. L'Hospitalet de Llobregat (Barcelona). **Ficha nº 4.1.3.**
- P. ra. Balneario de la Perla. San Sebastián (Guipúzcoa).
- P. u. Reparcelación de solar para 8 viviendas unifamiliares. Arenal del Castell. Menorca (Islas Baleares). **Ficha nº 4.2.2.**
- P. ra. Bar-restaurant del Atlético San Sebastián. San Sebastián (Guipúzcoa). **Ficha nº 1.7.2.**
- 2003** -PO. n. Centro cívico y social. Urbanización Fontpineda. Pallejà (Barcelona). **Ficha nº 1.2.1.**
- PO. u. Urbanización de parcela para ubicar un centro cívico y social. Urbanización Fontpineda. Pallejà (Barcelona). **Ficha nº 1.2.1.**
- PO. r. Reforma de edificio para albergue juvenil KABUL. Plaza Real. Barcelona. **Ficha nº 1.7.2.1.1.**
- PO. n. Frontón en el barrio de Zubieta. San Sebastián (Guipúzcoa). **Ficha nº 1.4.2.**
- P. ra. Vivienda unifamiliar. Vallirana (Barcelona).
- PO. ra. Local comercial, ROVIRALTA JOYEROS. Sitges (Barcelona). **Ficha nº 2.1.6.**
- PO. r. Vivienda. Calle Urbietta. San Sebastián (Guipúzcoa). **Ficha nº 3.2.2.1.**
- PO. n. Vivienda unifamiliar. Sant Esteve de Palautordera (Barcelona). **Ficha nº 3.2.1.4.**
- PO. n. Dos viviendas unifamiliares. Vallirana (Barcelona). **Ficha nº 3.2.1.6.**
- PO. n. Vivienda unifamiliar. Esplugues de Llobregat (Barcelona). **Ficha nº 3.2.1.1.2.**
- P. n. 8 viviendas unifamiliares aisladas. Arenal del Castell. Menorca (Islas Baleares). **Ficha nº 3.2.1.3.3.**
- P. r. Local comercial. Tienda de prendas femeninas GRACE & GRACE. Malgrat de Mar (Barcelona). **Ficha nº 2.1.3.2.**



- PO. ra.** Vivienda unifamiliar aislada. Urb. Binitxica. Menorca (Islas Baleares).
 - P. n.** Puerto deportivo y club social. Pasajes (Guipúzcoa). **Ficha nº 1.4.4.**
 - PO. ra.** Cubierta para Ikastola. Barrio de Amara. San Sebastián (Guipúzcoa). **Ficha nº 1.3.2.**
 - PO. n.** Cubierta para Ikastola. Barrio de Martutene. San Sebastián (Guipúzcoa). **Ficha nº 1.3.1.**
- 2002**
- P. n.** Vivienda unifamiliar aislada. Ciutadella. Menorca (Islas Baleares).
 - P. n.** Expositor de perfumería para la firma CAROLINA HERRERA. **Ficha nº 2.1.9.**
 - PO. r.** Local comercial, tienda de prendas femeninas GRACE & GRACE. Pineda de Mar (Barcelona). **Ficha nº 2.1.3.1.**
 - PO. r.** Local comercial, joyería MAJORAL. Calle Consell de Cent 308. Barcelona. **Ficha nº 2.1.4.**
 - PO. r.** Nave industrial. Talleres y oficinas de la empresa MENDÍA Y MÚRUA. Txirrita Maleo. Rentería (Guipúzcoa).
 - P. ra.** Vivienda unifamiliar. Vallirana (Barcelona).
 - P. r.** Edificio para ubicar cinco viviendas. Las Ramblas nº 31. Barcelona.
 - P. ra.** Edificio unifamiliar en medianera. Malgrat de Mar (Barcelona).
 - P. n.u.** Parque de Bomberos. Barrio de Martutene. San Sebastián (Guipúzcoa). **Ficha nº 1.8.1.**
 - O. n.** Dos viviendas unifamiliares aisladas. Cala Llonga. Mahón. Menorca (Islas Baleares). **Ficha nº 3.2.1.3.1.**
 - O. n.** Una vivienda unifamiliar aislada. Cala Llonga. Mahón. Menorca (Islas Baleares). **Ficha nº 3.2.1.3.2.**
- 2001**
- PO. n.** Fábrica embotelladora de bebidas para la empresa JUICE & WORLD. Polígono San Miguel. Villatuerta (Navarra). **Ficha nº 1.6.1.**
 - P. n.** Anteproyecto para edificio de oficinas S.I.P.O. Barrio de Igara. San Sebastián (Guipúzcoa). **Ficha nº 1.9.1.**
 - P. u.** Plan espacial de Reforma Interior P.E.R.I. Polígono San Miguel. Villatuerta (Navarra). **Ficha nº 4.2.1.**
 - PO. n.** Vivienda unifamiliar aislada. Valldoreix (Barcelona). **Ficha nº 3.2.1.2.**
 - PO. n.** Cubierta de pistas de pádel. Club de Tenis IGARA. Camino de Igara 50. San Sebastián (Guipúzcoa). **Ficha nº 1.4.2.**
 - P. r.** Nave industrial para oficinas para la empresa MENDÍA Y MÚRUA. Camino de Mundáiz 10. San Sebastián (Guipúzcoa).
 - P. n.** Cubierta de pistas de tenis del club de Tenis IGARA. Camino de Igara 50. San Sebastián (Guipúzcoa).
 - PO. ra.** Cafetería. Polideportivo Bera-Bera. Bidebieta-2. San Sebastián (Guipúzcoa). **Ficha nº 1.7.1.**
- P. r.** Vivienda unifamiliar aislada. Calle Montornés 6. Barcelona.
 - P.** Edificio plurifamiliar entre medianeras. Blanes (Girona).
 - PO. r.** Reforma de cubiertas de una vivienda unifamiliar aislada. Ciutadella. Menorca (Islas Baleares).
 - PO. r.** Vivienda entre medianeras. Es Castell. Menorca (Islas Baleares).
 - PO. n.** Edificio entre medianeras para ubicar tres viviendas. Es Migjorn Gran. Menorca (Islas Baleares).
 - P. n.** Pabellón industrial. Alaior. Menorca (Islas Baleares). **Ficha nº 1.6.2.**
 - P. r.** Reforma de Club de Squash para ubicar unas oficinas. Mahón. Menorca (Islas Baleares).
 - P. ra.** Hotel-balneario-apartamentos. Colindres (Cantabria). **Ficha nº 1.7.3.2.**
 - P. n.** Cubierta de pistas de tenis y pádel. Polideportivo de Mons. Barrio de Alza. San Sebastián (Guipúzcoa). **Ficha nº 1.4.5.**
 - P. n.** Vivienda unifamiliar aislada. Urbanización Cala Llonga. Mahón. Menorca (Islas Baleares). **Ficha nº 3.2.1.3.2.**
 - P. n.** Dos Viviendas unifamiliares aisladas. Urbanización Cala Llonga. Mahón. Menorca (Islas Baleares). **Ficha nº 3.2.1.3.1.**
- 2000**
- PO. ra.** Ampliación de local comercial. Ferretería Larumbe. Pamplona (Navarra).
 - P. ra.** Reforma de estructura para ampliación de restaurante. Balneario de la perla. San Sebastián (Guipúzcoa).
 - PO. ra.** Cubiertas para andenes. Apeadero de RENFE en Gros. San Sebastián (Guipúzcoa). **Ficha nº 1.5.1.**
 - PO. r.** Local comercial para tienda de moda femenina JULIE SOHN III. Calle Maestro Nicolau nº 8. Barcelona. **Ficha nº 2.1.1.1.3.**
 - PO. r.** Rehabilitación de fachada de edificio catalogado. Calle Marqués de Argentera 25. Barcelona. **Ficha nº 5.1.3.**
 - PO. r.** Local comercial. Tienda de mobiliario ARKITEKTURA. Vía Augusta 185. Barcelona. **Ficha nº 2.1.2.**
 - PO. r.** Oficinas para la empresa JUICE&WORD. Calle Easo 31. San Sebastián (Guipúzcoa). **Ficha nº 1.9.3.**
 - PO. ra.** Pabellón de campo en Tximistarri. Monte Igueldo. San Sebastián (Guipúzcoa).
 - PO. ra.** Cubierta para gradas. Campo municipal de fútbol. Martutene. San Sebastián (Guipúzcoa). **Ficha nº 1.4.1.**
 - P. ra.** Cubierta para ampliar instalaciones deportivas del balneario de La Perla. San Sebastián (Guipúzcoa).
 - P. r.** Ampliación y reforma de granero para ubicar vivienda unifamiliar entre medianeras. Asieso (Huesca).
 - PO. n.** Estructura para banco de ensayos de muro cortina de la empresa CIDEMCO. Azpeitia (Guipúzcoa).
 - PO. r.** Estructura metálica para la depuradora EDAR ALTO UROLA. Zumárraga (Guipúzcoa).



- PO. r.** Estructura para edificio-borda para ubicar viviendas. Aduna (Guipúzcoa).
 - PO. r.** Local comercial para ubicar un supermercado CAPRABO. Calle Puerto Príncipe nº 26-40. Barcelona.
 - P. u.** Anteproyecto finalista del concurso para redactar el Plan Especial de soterramiento de la línea del ferrocarril de RENFE de Barcelona a Portbou en su paso por Granollers (Barcelona). **Ficha nº 4.1.2.**
- 1999**
- P.** Hotel de 3 estrellas en las Bordas de Berrós. La Guingueta d'Àneu (Lérida). **Ficha nº 1.7.3.1.**
 - PO. ra.** Pajar-cuadra entre medianeras para ubicar una vivienda unifamiliar. Panticosa (Huesca). **Ficha nº 3.2.3.1.**
 - P. r.** Local comercial-bisutería. Centro comercial La Maquinista. Barcelona.
 - P. r.** Vivienda en edificio plurifamiliar. Ronda General Mitre. Barcelona.
 - P. r.** Vivienda unifamiliar entre medianeras. Pasaje Tobella nº 15. Barcelona.
 - PO. ra.** Residencia 3ª edad. Paseo de la Marina 60. Castelldefels (Barcelona).
 - P. r.** Pabellón polideportivo. Real Club de Tenis. San Sebastián (Guipúzcoa).
 - PO. r.** Local comercial para tienda de moda femenina JULIE SOHN II. Pedralbes Center. Barcelona. **Ficha nº 2.1.1.1.2.**
 - PO. r.** Reforma de vivienda en ático y sobreático. Sant Gervasio. Barcelona.
 - PO. n.** Vivienda unifamiliar aislada. Calle Frontón. Esplugues de Llobregat (Barcelona). **Ficha nº 3.2.1.1.1.**
- 1998**
- P. ra.** Cubiertas y ampliación del edificio de la Fundación Matía. Barrio Lugariz. San Sebastián (Guipúzcoa).
 - PO. ra.** Cafetería. Polideportivo Bera-Bera. Bidebieta-2. San Sebastián (Guipúzcoa). **Ficha nº 1.7.1.**
 - P. r.** Edificio sede de las empresas Benetton, Antonio Miró, Piaget y Quartier. Pº de Gracia-Consell de Cent. Barcelona. **Ficha nº 5.1.2.**
 - PO. r.** Fachada del edificio modernista catalogado de la fundación Trías Fargas. La Rambla de Cataluña nº 47. Barcelona. **Ficha nº 5.1.1.**
 - PO. n.** Diseño y cálculo de estructura del edificio de acceso al centro comercial de La Bretxa. San Sebastián. Guipúzcoa. **Ficha nº 1.1.1.**
 - P. u.** Plan Especial de Reforma Interior "Sa Gerrería". Centro histórico en la ciudad de Palma de Mallorca (Islas Baleares). **Ficha nº 4.1.1.**
- 1997**
- PO. n.** Edificio de 25 viviendas, locales comerciales y aparcamientos. Calle Puerto Príncipe nº 26-40. Barcelona. **Ficha nº 3.1.1.**
- PO. r.** Local comercial para tienda de moda femenina JULIE SOHN I. Calle Consell de Cent 308. Barcelona. **Premio FAD 98. Ficha nº 2.1.1.1.1.**
 - P. ra.** Cubiertas en el balneario de La Perla. San Sebastián. (Guipúzcoa).
 - PO. r.** Hogares de pensionistas "Esplais" de la fundación La Caixa de: El Carmel, Dante, Meridiana, Sanllehy y Virrey Amat. Barcelona.
 - PO. n.** Ampliación con 6 apartamentos, locales comerciales y aparcamientos en un edificio Calle Puerto Príncipe. Barcelona. **Ficha nº 3.1.1.**
- 1996**
- PO. r.** Tres viviendas en pajar entre medianeras. Gessa. Valle de Arán (Lérida).
 - PO. ra.** Escuela de Hostelería del Urola y reordenación urbanística del caserío y terrenos. Azpeitia (Guipúzcoa).
 - PO. r.** Edificio de oficinas entre medianeras. Avenida Bandera Española. Cardedeu (Barcelona).
 - PO. r.** Molino del siglo XVI para vivienda unifamiliar. Atallu (Navarra).
 - P. n.** Siete viviendas unifamiliares adosadas en Casarill. Valle de Arán (Lérida).
 - P. n.** Exposición exterior "Pasado, Presente y Futuro de Mollet del Vallés". Ayuntamiento de Mollet del Vallés (Barcelona).
 - P. u.** Propuesta para la estación metropolitana del A.V.E. en el Vallés. Sant Cugat del Vallés. (Barcelona).
- 1995**
- PO. ra.** Sala de juntas y ampliación de oficinas para la Diputación de Barcelona. Calle Londres. Barcelona.
 - P. n.** Edificio de 15 viviendas y aparcamientos en Irún (Guipúzcoa).
 - PO. r.** Vivienda unifamiliar aislada. Barrio del Vinyet. Sitges (Barcelona).
 - PO. r.** Reforma de vivienda unifamiliar en medianeras. Torredembarra (Tarragona).
- 1994**
- P. n.** Vivienda unifamiliar aislada. El Vendrell (Tarragona).
 - P. n.** Bar-restaurante en la terraza del Acuario. San Sebastián (Guipúzcoa).
 - P.** Parque Central de Mataró. MENCIÓN HONORÍFICA: TOTS ELS NUJOLS SON RELLOTGES. Mataró (Barcelona). "concurso de ideas del parque Central de Mataró". Barcelona. **Ficha nº 4.2.1.**
- 1993**
- PO. r.** Rehabilitación de vivienda unifamiliar en el barrio de la Bonanova. Barcelona.
 - PO. r.** Vivienda unifamiliar. Vallvidriera (Barcelona).
 - PO. r.a.** Vivienda. Gran Vía. Barcelona.



- PO. u.** Vivienda unifamiliar aislada. Urbanización La Miranda. Esplugues de Llobregat (Barcelona).
- 1992** -**PO. ra.** Edificio de oficinas y nave industrial de la empresa CAMPOS. Polinyà. (Barcelona).
- PO. n.** Edificio de viviendas, locales comerciales y aparcamientos en el casco antiguo de Sitges (Barcelona).
- 1991** -**PO. r.** Vivienda-estudio del escultor Vasallo. Barrio de les Corts. Barcelona.
- PO. ra.** Vivienda pareada. Urbanización Ciudad Diagonal. Esplugues de Llobregat (Barcelona).
- PO. u.** Desarrollo urbanístico de la Unidad de Actuación nº 10. Polinyà (Barcelona).
- 1990** -**PO. r.** Fachada de local comercial para la empresa LAFUENTE. Calle Fernando. Barcelona.
- PO. n.** Vivienda unifamiliar aislada en la urbanización Ciudad Diagonal. Barcelona.
- P. n.** Vivienda-apartamento para club de golf. La Habana. Cuba.
- PO. r.** Local comercial para tienda de antigüedades. Barcelona.
- 1983** -**PO.n.u.** Instalación efímera fiesta fin de curso Escuela Técnica Superior de Arquitectura del Vallés. 1983. Barcelona. CONCURSO PRIMER PREMIO.



3. CONCURSOS Y PREMIOS

3.1. PROYECTOS PREMIADOS:

- 2016** **PRIMER PREMIO:** Rehabilitación del edificio del antiguo edificio del Banco de España en San Sebastián. Ministerio de Hacienda. Calle Garibay nº 30 San Sebastián. Guipúzcoa. Concurso. Ficha nº 5.4.2.
- 2013** **PRIMER PREMIO:** Reforma de local comercial para ubicar establecimiento de comida Rápida "Stop & Mos" en las paradas nº 618-619 del nuevo mercado del Encants. Plaza de las Glorias (Barcelona). CONCURSO PRIMER PREMIO. MERCADOS, AYTO. DE BARCELONA.
- 2009** **FINALISTA:** PROYECTO PARA LA REFORMA Y AMPLIACIÓN DEL AMERICAN SCHOOL OF BARCELONA. Esplugues de Llobregat. Barcelona. Ficha nº 1.3.3.
- 2008** **PRIMER PREMIO:** PROYECTO PARA LA REFORMA Y HABILITACIÓN DEL PALACIO GOIKOA PARA OFICINAS MUNICIPALES. San Sebastián. Ficha nº 5.4.1.
- PRIMER PREMIO:** Local comercial para ubicar el BAR RESTAURANTE "LA ESPIGA". San Marcial 48. San Sebastián (Guipúzcoa). Ficha nº 1.7.5.3.
- FINALISTA:** CONCURSO PARA LA ESTACIÓN CENTRAL DE AUTOBUSES. Atotxa. San Sebastián. Finalista Ficha nº 1.5.3.
- 2006** **FINALISTA:** 2º PREMIO. ANTEPROYECTO DE PLAN ESPECIAL DE MEJORA URBANA (P.E.M.U.) DEL SECTOR FECSA-ENDESA Y CASERNAS. Sant Boi de Llobregat (Barcelona). Ficha nº 4.1.7.
- 2005** **FINALISTA:** ORDENACIÓN DE VIVIENDAS EN LA COLONIA INDUSTRIAL SEDÓ. Esparreguera. (Barcelona). Ficha nº 4.1.6.
"Concurso de ideas para la ordenación de techo de nueva planta dentro del Ámbito del Sector definido por la Revisión del P.O.U.M. de Esparreguera como A POUM 05.1, Rehabilitación de los edificios históricos residenciales de la Colonia Sedó y reconstrucción de 7.065,00 m2. de techo manteniendo la fisonomía histórica de la Colonia Industrial en el Término municipal de Esparreguera, por el sistema de Concurso

restringido". Organizado Por el INCASOL (Instituto Catalán del suelo) y el Ayuntamiento de Esparreguera.

- 2004** **ADJUDICATARIO:** RESIDENCIA-ALBERGUE. Sant Adrià del Besós. (Barcelona). Ficha nº 1.7.4.1.
"Concurso Abierto para la Redacción del Proyecto, Ejecución de Obras de construcción del edificio y gestión de la explotación de las instalaciones de un albergue de juventud y/o Residencia para jóvenes a ubicar en la zona del Parque del Litoral en Sant Adrià de Besòs"
- 2003** **PRIMER PREMIO:** CENTRO CÍVICO, SOCIAL Y URBANIZACIÓN PARCELA. Urbanización Fontpineda. Pallejà. (Barcelona). Ficha nº 1.2.1.
"Concurso Restringido para la redacción del Proyecto Básico, Ejecutivo y Dirección de Obras de un edificio para Centro cívico, Social I Urbanización de Parcela en La Urbanización Fontpineda del Ayuntamiento de Pallejà, en Barcelona"
- 2000** **ANTEPROYECTO FINALISTA:** PLAN ESPECIAL DE SOTERRAMIENTO DE LA LÍNEA DEL FERROCARRIL. Granollers (Barcelona). Ficha nº 4.1.2.
"concurso para redactar el Plan Especial de soterramiento de la línea del ferrocarril de RENFE de Barcelona a Portbou en su paso por Granollers (Barcelona)"
- 1998** **PREMIO F.A.D. DE INTERIORISMO:** TIENDA DE MODA FEMENINA JULIE SOHN. Calle Consell de Cent nº 308. Barcelona. Ficha nº 2.1.1.1.1.
"40 aniversario Premios de arquitectura, interiorismo, espacios exteriores y espacios efímeros. Organizado por el F.A.D, Fomento de las Artes Decorativas"
- 1994** **MENCIÓN HONORÍFICA:** TOTS ELS NUVOLS SON RELLOTGES. Mataró (Barcelona). Ficha nº 4.2.1.
"concurso de ideas del parque Central de Mataró"
- 1992** **FINALISTA** del Concurso Nacional para el Centro Cultural, Palacio de Congresos en la ciudad de Tarragona. Con los arquitectos Xavier Ballarín, Xavier Llobet, David García y Miquel Llorens.
- 1988-1990** **PRIMER PREMIO:** Anillo Olímpico de Tarrasa, instalaciones de hockey hierba para la olimpiada Barcelona 1992. Con los arquitectos: Jaume Bach, Gabriel Mora y Carles Escudé.



- 1983** **PRIMER PREMIO:** Instalación efímera fiesta fin de curso Escuela Técnica Superior de Arquitectura del Vallés. 1983. Barcelona.
- 1975** **PRIMER REVELACIÓN:** XI Gran Premio San Sebastián de pintura infantil Año 1975. Premio revelación Trofeo Plácido Eceiza.
- 3.2. OTROS PROYECTOS PRESENTADOS A CONCURSOS:**
- 2019** - ANTEPROYECTO DE REFORMA DE ESTACIÓN DE CERCANÍAS EN CASTELLDEFELS. ADIF. Barcelona.
- 2018** - ESTUDIO DE ALTERNATIVAS PARA LA REDACCIÓN DEL PROYECTO BÁSICO Y EJECUTIVO DE LA NUEVA ESTACIÓN INTERMODAL DEL "BAIX LLOBREGAT" Estación del Prat del Llobregat. Barcelona.
- 2015** - ESTUDIO DE ALTERNATIVAS DE LA NUEVA ESTACIÓN INTERMODAL DEL "BAIX LLOBREGAT" Estación del Prat del Llobregat. Barcelona.
- 2014** -Anteproyecto para la construcción del nuevo POLIDEPORTIVO DE ALTZA y su inserción urbanística en el entorno. (Pista polideportiva cubierta, descubierta, piscina climatizada, exterior, gimnasios, vestuarios, etc.) Ayuntamiento de San Sebastián.
- 2013** -Anteproyecto para la construcción del Nuevo PUENTE DE SARASOLA en Eguia. San Sebastián. Guipúzcoa. Ayuntamiento de San Sebastián.
- PROYECTO FERROVIARIO DE LA VARIANTE DE ALTZOLA Y SU NUEVO APEADERO. Barrio de Altzola. Elgoibar. Guipúzcoa.
- 2012** - Estudios de alternativas de mejoras de los trazados ferroviarios y del esquema de explotación para su adaptación al entorno urbano inmediato: reordenación del espacio urbano y viario e inserción de las nuevas estaciones del METRO DONOSTIALDEA: Pasaia u Galtzaraborda TRAMO ALTZA GALTZARABORDA. Donostia - San Sebastián (Guipúzcoa). Concurso.
- 2011** - LAS 16 PUERTAS DE COLLSEROLA. ARQUITECTURA ASERTIVA. Concurso. Ayuntamiento de Barcelona.
- ESTUDIOS DE ALTERNATIVAS DE MEJORAS DE LOS TRAZADOS FERROVIARIOS Y DEL ESQUEMA DE EXPLOTACIÓN PARA SU ADAPTACIÓN AL ENTORNO URBANO INMEDIATO: REORDENACIÓN DEL ESPACIO URBANO Y VIARIO E INSERCIÓN DE LAS NUEVAS ESTACIONES DEL METRO DONOSTIALDEA: Morlans TRAMO ANOETA MORLANS, La Concha, Easo TRAMO MORLANS LA CONCHA, Bentaberri, Matia-antíguo TRAMO LA CONCHA LUGARITZ, Altza y Pasaia TRAMO HERRERA ALTZA. Donostia - San Sebastián (Guipúzcoa). Concurso.
- 2008** - PROYECTO PARA LA ADAPTACIÓN DEL CONJUNTO DEL ESPACIO DE LA NAVE CENTRAL DE LA IGLESIA DE LA PIEDAD PARA NUEVOS USOS. Vic. Barcelona. Ficha nº 5.3.2.
- 2008** - CONCURSO PARA LA ADJUDICACIÓN DE LA MASOVERÍA DE CAN GORGS. Parc natural del Montseny. Barcelona.
- 2007** - CONCURSO DE IDEAS, CON INTERVENCIÓN DE JURADO, PARA LA REDACCIÓN DEL ANTEPROYECTO DE LAS OBRAS DE CONSTRUCCIÓN DE UNA RESIDENCIA DE MENORES EN PROTECCIÓN DE LA RIOJA. Calle Tejeras nº 2. Logroño (La Rioja).
- 2006** - CONCURSO PARA LA LICITACIÓN Y EL CONTRATO DE CONSULTORÍA Y ASISTENCIA TÉCNICA PARA LA REDACCIÓN DEL PLAN PARCIAL, PROYECTO DE REPARCELACIÓN Y PROYECTO DE URBANIZACIÓN. Sector El Castell II – La Creu. Esparreguera. (Barcelona).
- ESTUDIO DE CONSTRUCCIÓN DEL DESDOBLAMIENTO FERROVIARIO DEL TRAMO ARDANTZA-EIBAR Y PROYECTO CONSTRUCTIVO DE LA CUBRICIÓN DEL TRAMO EIBAR - AZITAIN DE LA LÍNEA FÉRREA BILBAO/DONOSTIA - SAN SEBASTIÁN. (GUIPÚZCOA).
- ESTUDIO DE ALTERNATIVAS DEL DESDOBLAMIENTO DE LA LÍNEA BILBAO – DONOSTIA ENTRE LA ESTACIÓN DE ERMUA Y EL APEADERO DE SAN LORENTZO. Ermua, Bizkaia.



- 2005** - ANTEPROYECTO PARA LA AMPLIACIÓN Y REFORMA DEL MUSEO DE SAN TELMO. Casco histórico. San Sebastián. (Guipúzcoa). Ficha nº 1.10.1.
- 2004** - ANTEPROYECTO PARA LA REDACCIÓN DEL PLAN ESPECIAL "LA VORADA". Llinars del Vallés. Barcelona. Ficha nº 4.1.4.
- 2002** - ANTEPROYECTO PARA PARQUE DE BOMBEROS. Barrio de Martutene. San Sebastián. (Guipúzcoa). Ficha nº 1.8.1.
- 2001** - ANTEPROYECTO PARA EDIFICIO DE OFICINAS S.I.P.O. Barrio de Igara. San Sebastián. Guipúzcoa. Ficha nº 1.9.1.
- ANTEPROYECTO PARA CUBIERTA DE PISTA POLIDEPORTIVA. Polideportivo Mons. Barrio de Alza. San Sebastián. Guipúzcoa. Ficha nº 1.4.5.
- 1998** - PLAN ESPECIAL DE REFORMA INTERIOR "SA GERRERÍA". Centro histórico en la ciudad de Palma de Mallorca. (Islas Baleares). Ficha nº 4.1.1.
- 1997** - AUDITORIO, CENTRO DE CONGRESOS Y CENTRO CULTURAL EN EL HOSPITAL DE LA SANTA CONCEPCIÓN. Burgos.
- 1996** PROPUESTA PARA LA ESTACIÓN METROPOLITANA DEL A.V.E. EN EL VALLÈS. Sant Cugat del Vallès. (Barcelona).
- 1993** - REMODELACIÓN DE LA SEDE DEL COLEGIO DE ARQUITECTOS DE CASTILLA LA MANCHA COACYLE. Ávila.
- PROPUESTA PARA LA ESTACIÓN METROPOLITANA DEL A.V.E. EN EL VALLÈS. Sant Cugat del Vallès. (Barcelona).
- PO. r.** Rehabilitación de las estaciones del funicular de Vallvidrera para los Ferrocarriles de la Generalitat de Catalunya.
- PO. r.** Rehabilitación de las estaciones del funicular de Vallvidrera para los Ferrocarriles de la Generalitat de Catalunya.
- P. u.** Reordenación urbana y estación del ferrocarril. Vic.
- P. r.** Adaptación a la normativa de evacuación de la estación de Bonanova. Barcelona.
- P. r.** Adaptación a la normativa de evacuación y accesibilidad de la estación de San Cugat. (Barcelona).
- 1998** Arquitectos: 9Espai Arquitectos: Pepe Vich y Andreu Crespi. Estudio de arquitectura de Palma de Mallorca:
- P. u.** Colaboración en la redacción del proyecto de renovación urbana del Plan Especial de Reforma Interior "Sa Gerrería". Centro histórico en la ciudad de Palma de Mallorca. (Islas Baleares)
- 1993-1991** Arquitectos: Miquel Llorens y David García. Estudio de arquitectura en Barcelona. Proyectos, diseño y cálculo de estructuras. Colaborando con los arquitectos: Carme Pinós, Josep Salló, Josep Mias, Bea Goller, J. Luis Mateo, J. Avellaneda, realizando diversos proyectos:
- P. n.** Club social y dos viviendas unifamiliares en el golf de Girona.
- P. n.** Estructura clínica particular en Barcelona. Arq. Amadeu Cruselles
- P. n.** Estructura parque temático en Andorra. Arq. Daniel Gelabert Fontova.
- P. n.** Estructura colegio EGB, Sta. Coloma de Gramanet. Finalista premios FAD 1994. Arq. Ricard Gascón. Para el Departament d'Ensenyament de Catalunya.
- P. n.** Estructura proyecto de remodelación y urbanización del parque "Es Jonquet", paseo marítimo de Palma de Mallorca. Arq. Carme Pinós.
- P. r.** Estructura para el "Tubo.bar" en la calle Provença de Barcelona. Finalista premios FAD 1994. Arq. Joseph Salló, Josep Mias y Francesc Pla.
- P. n.** Vivienda unifamiliar en Terrassa. (Barcelona)
- P. n.** Estructura aparcamiento subterráneo en Llinars del Vallés. (Barcelona).
- P. n.** Estructura nave industrial en Getafe. (Madrid). Arq. David Lladó.
- P. r.** Rehabilitación masía en Vilaplana. (Tarragona).
- P. n.** Estructura estación de servicio para Petrocat en Mollerusa. Arq. Pedro Carretero.

4. COLABORACIONES PROFESIONALES

- 1998-2015** Arquitectos: Jaume Arderiu, Tomás Morató.
Estudio de arquitectura en Barcelona: Colaboración de la redacción de proyectos:
- P. r.** Reforma y rehabilitación de la antigua fábrica de CA L'ALIER en el distrito de Sant Martí. Calle Pere IV 362-370 Barcelona. (Para A+M /arquitectes SCP)



- P. n. Estructura vestuarios y restaurante en Morella. Castellón. Arq. Carme Pinós.
 - P. n. Estructura de edificio de viviendas en Barcelona. Arq. Pere Marieges.
 - P. n. Estructura de rehabilitación de una torre en Gijón para museo. Arq. Bea Goller.
 - PO. r. Rehabilitación de edificio de viviendas afectado por aluminosis en la avenida Josep Tarradellas de Barcelona.
 - P. n. Estructura residencia de ancianos. Campdevàrol. (Girona). Arq. J. Lluís Mateo, J Avallaneda.
 - P. r. Estructura proyecto paseo marítimo en Pineda de Mar. Barcelona. Arq. Miquel Adrià y Joan Fabregat.
- 1992-1990** Arquitectos: Gae Aulenti, Enrique Steegmann. Oficina técnica Palau Nacional de Montjuïc. Estructura: Robert Brufau, Agustín Obiol, Luis Moya.
- PO. r. Diseño cálculo y dirección de obra del Proyecto de restauración y consolidación del Museo de Arte de Cataluña, Palacio Nacional de Montjuïc. Barcelona.
- 1990-1988** Arquitecto: Carles Escudé Moncunill
Estudio de arquitectura en Terrassa. Barcelona.
- PO. n. Proyectos de edificios de viviendas.
 - PO. u. Plan Parcial de Ordenación Urbanística del barrio de Sant Pere. Terrassa (Barcelona).
 - P. ra. Anillo Olímpico de Terrassa. Olimpiada Barcelona 1992. Proyecto. Terrassa (Barcelona).

5. OBRA PUBLICADA

LIBROS:

- 2019 VIRGIN IBERIAN COAST 2019.**
Carlos Tejada. Arquitecto.
- 2018 BIOGRAFIES RELLEVANTS DELS NOSTRES ARQUITECTES. 2017-2018.** Àngel Font. Testimonios para la historia, S.L. Barcelona.
Biografía Carlos Tejada. Arquitecto. Páginas. 353 a 363.

REVISTAS:



ARCHITECTURAL RECORD

- 2007 n°90** Tienda de moda "JULIE SOHN NEW I".
Págs.: 208 a 209. Ficha nº 2.1.1.2.1.

AIT

- 2005 n°9** septiembre. Tienda de moda "JULIE SOHN NEW I".
Págs.: 74 a 77. Ficha nº 2.1.1.2.1.

ON DISEÑO

- 2007 n°280** Tienda de moda "JULIE SOHN NEW I".
Págs.: 254 a 265. Ficha nº 2.1.1.2.1.
- 2004 n°251** Joyería "MAJORAL".
PORTADA y Págs.: 192 a 201. Ficha nº2.1.4.
- 1998 n°193** Tienda de moda "JULIE SOHN I". **PREMIO FAD 1998.**
PORTADA y Págs.: 172 a 177. Ficha nº 2.1.1.1.1.

DISEÑO INTERIOR

- 2003 n°129** Abril. Joyería "MAJORAL".
Págs.: 164 a 169. Ficha nº2.1.4.
- 2001 n°108** Junio. Tienda de muebles "ARKITEKTURA".
Págs.: 156 a 159. Ficha nº 2.1.2.

GEOMETRÍA

- 1996 n° 9** "EL T.G.V. COMO EXCUSA". Coordinación publicación número.
PORTADA y Págs.: 2 a 20.

ARQUITECTURA Y DISEÑO

- 2002 n°21** Junio. Vivienda unifamiliar en Valldoreix.
PORTADA y Págs.: 110 a 117. Ficha nº 3.2.1.2.

PROYECTO CONTRACT

- 2009 n°55** Enero/Febrero. La Espiga. Bar Restaurante. Homenaje a Donosti. Págs.: 36.
- 2006 n°21** Enero/Febrero. Sala de Visitas: "Interior o exterior, todo es espacio a configurar". Entrevista con CCT Arquitectos. Págs.: 43 a 57.
- 2005 n°18** Julio/Agosto. Tienda de moda "JULIE SOHN NEW I".
PORTADA Págs.: 66 a 73. Ficha nº 2.1.1.2.1.
- 2003 n°7** Septiembre/Octubre. Tienda de moda "GRACE & GRACE"
Págs.: 92 a 97. Ficha nº 2.1.3.1.

ESCAPARATISMO

- 2001 n°1 Tienda de moda "JULIE SOHN I". **PREMIO FAD 1998**.
Págs.: 165 a 168. Ficha nº 2.1.1.1.1.
- 2002 n°13 Tienda de moda "JULIE SOHN III".
Págs.: 156 a 165. Ficha nº 2.1.1.1.3.

VÍTREA

- 2005 n°35 Joyería "ROVIRALTA".
Págs.: 8 a 14, coloquio Págs.: 16 a 24. Ficha nº2.1.6.

CASA VIVA:

- 2005 n°97 Tienda de moda "JULIE SOHN NEW I".
Págs.: 222. Ficha nº 2.1.1.2.1.

WOMAN

- 2005 n°148 Enero. Tienda de moda "JULIE SOHN NEW I".
Págs.: 70. Ficha nº 2.1.1.2.1.

B-GUIDED > Moda, Arte, Diseño, Arquitectura, Bares, Restaurantes, Vida Nocturna.

- 2005 n° 25 Otoño. Tienda de moda "JULIE SOHN NEW I".
Págs.: Ficha nº 2.1.1.2.1.
- 2001 n° 8 Verano. Tienda de muebles "ARKITEKTURA".
Págs.: 38 a 39. Ficha nº 2.1.2.

MENHIR:

- 2001 n° 4 "ARQUITECTURA INTERIOR MINIMALISTA: UNA MODA O UN ESTILO"
Págs.: 66 a 75.

ARTE Y CEMENTO:

- 1998 n° 18 Octubre-noviembre. Tienda de moda "JULIE SOHN I". **PREMIO FAD 1998**.
Págs.: 94 a 97. Ficha nº 2.1.1.1.1.

PROYECTAR NAVARRA:

- 2003 n°78 Abril. (Monográfico naves industriales). Nave industrial para la elaboración de zumos "JUICE & WORLD".
Págs.: 222 a 223. Ficha nº 1.6.1.

EN ACERO. INFORMACIONES SOBRE LA CONSTRUCCIÓN. Instituto Técnico de la Estructura en Acero. ITEA.

- 2000 n° 5 "Centro Comercial La Bretxa. Nuevo edificio distribuidor"
PORTADA y Págs.: 14 a 15. Ficha nº 1.1.1.

PERIÓDICOS:

EL DIARIO VASCO:

- 2009 n°23.995 Enero. Domingo 4. Bar-Restaurante La Espiga en San Sebastián.
Pags.: 23. Ficha nº 1.7.5.3.

EL PAÍS SEMANAL:

- 2004 n°1.449 Julio. Domingo 4. Vivienda unifamiliar en Valldoreix.
Págs.: 95. Ficha nº 3.2.1.2.
- 2001 n°1.283 Abril. Domingo 29. Tienda de moda "JULIE SOHN I". **PREMIO FAD 1998**.
Págs.: 99 a 100. Ficha nº 2.1.1.1.1.

AVUI SEMANAL:

- 2003 Feb. Domingo 16. Joyería "MAJORAL".
Págs.: 43. Ficha nº 2.1.4.
- 2000 Nov. Domingo 19. Tienda de moda "JULIE SOHN I". **PREMIO FAD 1998**.
Págs.: 41. Ficha nº 2.1.1.1.1.

ÒRBITA. BCN:

- 1999 n°3 Marzo. Tienda de moda "JULIE SOHN I". **PREMIO FAD 1998**.
Págs.: 6. Ficha nº 2.1.1.1.1.

LA VANGUARDIA:

- 2005 Mar. Lunes 28. Tienda de Moda femenina "JULIE SONH NEW II".
Págs.: Vivir 5. Ficha nº 2.1.1.2.2.

ABC:

- 2005 Abril. Viernes 1. Tienda de Moda femenina "JULIE SONH NEW I".
Págs.: Agenda 33. Ficha nº 2.1.1.2.1.

EL MUNDO:

- 2005 Abril. Domingo 3. Tienda de Moda femenina "JULIE SONH NEW I".
Págs.: 68. Ficha nº 2.1.1.2.1.

EL PAÍS:

- 2005 Abril. Miércoles 6. Tienda de Moda femenina "JULIE SONH NEW I".
Págs.: 44. Ficha nº 2.1.1.2.1.



Págs.: 470 a 475. Ficha nº 2.1.1.1.1.

PUBLICACIONES:

- 2013** **BARCELONA MODERN ARCHITECTURE & DESIGN**
Josep María Minguet.
Julie Sohn Boutique. Págs.: 200 a 207
- 2011** **STYLISH RESTAURANT.** 品 时尚餐厅 Ed. Jiangsu People's
Publishing House. Tianjin, P.R.China.
Freu Restaurant. Págs.: 158 a 163. Ficha nº 1.7.5.1.
- 2011** **UNIQUE DESIGNED RESTAURANT.** 海外特色餐厅 . Ed.
Shenzhen Ocean Readings Culture Communication Co., Ltd".
Shenzhen, P.R.China.
La Espiga Bar Restaurant. Paj. 320. Ficha nº 1.7.5.3.
- 2006** **INTERIOR DESIGN FOR FASHION SHOPS.** Ed. Frame
Publishers. Amsterdam.
Tienda de moda "JULIE SOHN NEW I". Págs.: 184 a 189. Ficha
nº 2.1.1.2.1.
- 2005** **TIENDAS ESPECTACULARES.** Cinta Martí. Ed. Loft
Publications. Barcelona.
Tienda de moda "JULIE SOHN NEW I". Págs.: 320 a 327. Ficha
nº 2.1.1.2.1.
- 2005 dic.** **CENTRE CÍVIC DE FONTPINEDA.** Mercè Monzonís, Marc Vila,
Glòria Pérez y Rafael Martín. Ed. Ajuntament de Pallejà-
(Comisión Municipal de gestión de Fontpineda)
Ficha nº 1.2.1.
- 2005 sep.** **COOL SHOPS BARCELONA.** Aurora Cuito. Ed. teNeules
Ibérica S.L. Madrid
Tienda de muebles "ARKITEKTURA". Págs.: 18 a 21. Ficha nº
2.1.2.
Tienda de moda "JULIE SOHN NEW I". Págs.: 78 a 83. Ficha nº
2.1.1.2.1.
- 2005 Julio** **GUÍA: BARCELONA, Los lugares más especiales de la
ciudad.** The Zag-Zig Team. Undercover Medios, S.L. Madrid.
Ref: 73 "JULIE SOHN NEW I" Ficha nº 2.1.1.2.1.
Ref: 163 "JULIE SOHN NEW II" Ficha nº 2.1.1.2.2.
- 2004** **TODO MINIMALISMO.** Felisa Minguet, equipo Loft publications.
Instituto Monsa de Ediciones, S.A. Barcelona.
Tienda de moda "JULIE SOHN I". **PREMIO FAD 1998.**
- 2004** **BARCELONA ARCHITECTURE & DESIGN.** Ed. teNeules.
Sabina Marreiros.
Joyería "MAJORAL".
Págs.: 170 a 171. Ficha nº 2.1.4.
- 2003** **GUÍA ALTERNATIVA. 100% SELECCIÓN. RUTA DEL DISEÑO
BCN.**
Ref: 051. Tienda de muebles "ARKITEKTURA". Ficha nº 2.1.2.
Ref: 065. Joyería "MAJORAL". Ficha nº 2.1.4.
- 2002 Abril** **1958-2001. EL LLIBRE DELS PREMIS FAD: UNA ANTOLOGÍA
CONSTRUÏDA.** ARQ-INFAD. Barcelona.
Tienda de moda "JULIE SOHN I". **PREMIO FAD 1998.**
Pág.: 429 Ficha nº 2.1.1.1.1.
- 2001** **MINIMALISMO MINIMALISTA.** Könemann. Loft publications S.L.
Colonia.
Tienda de moda "JULIE SOHN I". **PREMIO FAD 1998.**
Págs.: 834 a 837. Ficha nº 2.1.1.1.1.
- 2001** **ESCALERAS. MATERIALES, CONSTRUCCIÓN Y DISEÑO.**
José M. Ordás. Ed. Aurora Cuito. Loft publications S.L.
Barcelona.
Tienda de moda "JULIE SOHN III"
Págs: 164 a 165. Ficha nº 2.1.1.1.3.
Tienda de muebles "ARKITEKTURA".
Pág: 169. Ficha nº 2.1.2.
- 2001** **DISEÑO DE TIENDAS.** Aurora Cuito. Ed.: Paco Asensio. Loft
publications S.L. Barcelona.
Tienda de muebles "ARKITEKTURA".
Págs.: 162 a 169. Ficha nº 2.1.2.
- 2000 abril** **INTERIORES MINIMALISTAS.** Kliczkowski publisher. Loft
publications S.L. Barcelona.
Tienda de moda "JULIE SOHN I". **PREMIO FAD 1998.**
Págs.: 160 a 165. Ficha nº 2.1.1.1.1.
- 1998 junio** **40 ANIVERSARI PREMIS FAD 98.** On/Diseño, S.L. Barcelona.
Tienda de moda "JULIE SOHN I". **PREMIO FAD 1998.**
Págs.: 54 a 57. Ficha nº 2.1.1.1.1.



- 1998** **TALLER BARCELONA'96 WORKSHOP. El trazado y la estación del TAV en el Vallès. Una oportunidad para estructurar La Ciudad Contemporánea.** Ed: CARLOS TEJADA, B. Remoué, L. Mateo. Font i Prat Ass. Barcelona. "ESTRATEGIAS PROYECTUALES CONTEMPORÁNEAS EN EL TALLER BARCELONA'96" y COORDINACIÓN PUBLICACIÓN. Págs.: 10 a 13.
- 1996** **FORMA DEL TERRITORI I PROJECTE. Propostas d'Ordenació Territorial a la Vall d'Aran.** Ed: J. Sabaté, M. Corominas, X. Eizaguirre i R. Pie. Fundació Politècnica de Catalunya. F.P.C. Barcelona. "UN TRAÇAT FERROVIARI PER A LA VALL D'ARAN". Págs.: 100 a 105.
- 1996** **EL CENTRE REINVENTAT. Exploracions Projectuals per a una Nou Centre Urbà.** Ed: E. Serra, J. Español i M. Quintana. Fundació Politècnica de Catalunya. F.P.C. Barcelona. "UNA FALCA AL BELL MIG". Págs.: 64 a 71.
- 1996** **REVISIÓN CIENTÍFICA Y TÉCNICA** de la edición en lengua castellana de "The Garden Design Sourcebook", (diseñar el Jardín) de David Stevens. Ed. Blume.
- 1995 nov.** **INFRAESTRUCTURAS DEL TRANSPORT I FORMA URBANA. Exploracions Projectuals per a l'ordenació urbana de Figueres.** Ed: A. Font, L. Calvet i E. Roca. Fundació Politècnica de Catalunya. F.P.C. Barcelona. "L'ESTACIÓ TGV-COSTA BRAVA". Págs.: 123 a 128.
- 1995 oct.** **MASTER EN PROYECTACIÓN URBANÍSTICA. Curso de Postgrado: "Proyectar la Ciudad". Programa de asignaturas.** Ed: Fundació Politècnica de Catalunya. F.P.C. Barcelona. COORDINACIÓN PUBLICACIÓN.
- 1995** **REVISIÓN CIENTÍFICA Y TÉCNICA** de la edición en lengua castellana de "The Garden Sourcebook", (Jardín y arquitectura) de Caroline Boisset. Ed. Blume.
- 1994-1996** **"EL TGV..., COMO EXCUSA", NÚMERO 19 DE LA REVISTA GEOMETRÍA.** Artículos: "El TAV como excusa...", "La sección de las nuevas estaciones del Tren de Alta Velocidad: un nuevo espacio para la movilidad peatonal", "El concepto de Alta Velocidad". Publicación realizada en el Departamento de Urbanismo y Ordenación del Territorio de la ETSAVs, sobre proyectos de reforma urbana ligados a estaciones del TAV en Europa.
- 1994** **REVISIÓN CIENTÍFICA Y TÉCNICA** de la edición en lengua castellana de "Garden Design Workbook", (manual práctico de diseño de jardines) de John Brookes. Ed. Blume.

6. CONFERENCIAS Y ACTIVIDAD DOCENTE

- 2020** **TERTULIAS DE ARQUITECTURA DEL ASAC. "On Line".** Conferencias Tertulias organizadas por la Asociación de Seniors Arquitectos de Catalunya. Salones de la primera planta del Café de L'Opera. La Rambla nº 74. Barcelona.
- 2015-2011** **TALLER DE PROYECTOS.** Taller en el despacho de CT Arquitecto Asesor para estudiantes de Arquitectura, Diseño interior e Institutos.
- 2007 May.** **UNA DÉCADA DE ESPACIOS COMERCIALES.** Conferencia anual de colaboración con la escuela ONDARA sobre nuestras obras de espacios comerciales. Org: Escuela de Arte ONDARA Josep Esteve Armengol. Tárrega. Lérida.
- 2006 feb.** **DISEÑO DE ESPACIOS COMERCIALES.** Dentro del ciclo formación abierta: Curso para establecer una metodología de trabajo en la proyectación y construcción de espacios comerciales mediante el estudio de casos prácticos. Escuela de Arquitectos Técnicos. Org: Escuela ELISAVA. Barcelona.
- 2005 oct.** **TIENDA DE MODA JULIE SOHN NEW I.** Conferencia organizada por la Escuela de diseño EINA. Barcelona.
- jul.** **EL VIDRIO PARA DECORACIÓN.** Mesa redonda para la sección de opinión del nº 35 septiembre/octubre. Revista VÍTREA revista monográfica de vidrio para la construcción.



- 2003 may. CINCO AÑOS DE PROYECTOS DE LOCALES COMERCIALES.**
Ciclo de Jornadas de: Criterios de elección de los materiales en el interiorismo. Escuela de Arquitectos Técnicos. Org: Escuela ELISAVA. Joaquim Matutano Ros. Barcelona.
- Feb. CINCO AÑOS DE PROYECTOS DE LOCALES COMERCIALES.**
Org: Escuela de Arte ONDARA Josep Esteve Armengol. Tárrega. Lérida.
- 2002 ESPACIO DOMÉSTICO.**
Curso trimestral. Itinerario curriculares primer trimestre curso 2002-03. Graduado Superior de Diseño. Escuela Superior de Diseño ELISAVA. Barcelona.
- ARQUITECTURA INTERIOR MINIMALISTA: UNA MODA O UN ESTILO.**
Conferencia del II Congreso Nacional de Arquitectura Interior ASEMASTE. San Sebastián. Guipúzcoa.
- 1999 mar. TIENDA DE MODA JULIE SOHN I. PREMIO FAD 1998.**
Conferencia organizada por la Escuela de diseño EINA. Barcelona.
- 1999 COMISARIO Y ORGANIZADOR** de la exposición, presentación de libro y debates: "Taller Barclona'96. workshop: El trazado y la estación del TAV en el Vallès. Una oportunidad para estructurar la ciudad contemporánea" en el Colegio de Arquitectos de Catalunya Demarcación de Barcelona.
- 1998 ESTRATEGIAS PROYECTUALES CONTEMPORÁNEAS EN EL TALLER BARCELONA'96.**
Conferencia Inaugural Taller Barcelona 1998. Escuela Superior de Arquitectura, Universidad Internacional de Catalunya.
- EXPOSICIÓN:** "Taller Barclona'96. workshop: El trazado y la estación del TAV en el Vallès. Una oportunidad para estructurar la ciudad contemporánea" y los trabajos de los estudiantes de Urbanística VII i TAP XIX en la Escuela Técnica Superior de Arquitectura del Vallés.
- 1996- 1999 VOCAL JUNTA DIRECTIVA** de la Agrupación de Jóvenes Arquitectos de Cataluña (AJAC) del COAC.
- 1996 EXPOSICIÓN:** "El TGV i les ciutats europees". Exposición de trabajos realizados por los estudiantes de Urbanística VII i TAP XIX en la Escuela Técnica Superior de Arquitectura del Vallés. UPC. Sala Gosé. Demarcación de Lleida del Col.legi d'Arquitectes de Catalunya. Enero-Febrero. Dentro de las jornadas "El TGV i les ciutats mitjanes catalanes". Lérida.
- CIUDAD Y TERRITORIO.**
Conferencia dentro del primer trimestre selectivo, curso 1996-97, "introducción al trabajo del arquitecto". Módulo "La exploración de la ciudad". Escuela Superior de Arquitectura. Universidad Internacional de Catalunya.
- 1995 PROYECTOS DE ESTACIONES DEL TREN DE ALTA VELOCIDAD EN EUROPA.**
Dentro del ciclo de conferencias del curso 1995-1996 de urbanística VII y TAP IX de la escuela Técnica Superior de Arquitectura del Vallés, sobre el Proyecto de "Estaciones del TAV en la Sagrera-Barcelona".
- TERRITORIO Y COMUNICACIÓN: SISTEMAS Y GRANDES PIEZAS.**
Dentro del Módulo E2. La arquitectura de las infraestructuras: La estructuración del territorio: redes, arterias y terminales. Prof. Res.: M. Gausa y B. de Sola. Master "La gran escala". Organizado por el Departamento de proyectos arquitectónicos. Escuela Técnica Superior de Arquitectura de Barcelona. Escuela Técnica Superior de Arquitectura de Barcelona. UPC.
- LAS COMUNICACIONES Y TRANSPORTE Y LA CIUDAD.**
Dentro de la asignatura teórica "La ciudad". Prf. Res.: R. Pié, J. mª. Vilanova. "Curso de postgrado Proyectar la ciudad. Master en Proyección Urbanística". F.P.C.
- EXPOSICIÓN** concurso Nacional de "Ideas para el Nuevo Parque Central de Mataró". Ayuntamiento de Mataró. Enero.
- 1995- 1996 ORGANIZADOR-RESPONSABLE** del "Taller Barcelona'96: estructurar la periferia. La estación metropolitana del TAV en el corredor del Vallès". Organizado por el AJAC-COAC y el Master en Proyección Urbanística-Fundación Politécnica de Cataluña. Taller integrado en el programa del XIX Congreso de la Unión Internacional de Arquitectos, UIA ARCELONA'96. Del 17 al 28 junio de 1996.



- 1994- 1998 ORGANIZADOR DEL CICLO MENSUAL DE "TERTULIAS SOBRE ARQUITECTURA"** en el Café de la Opera en Barcelona dentro de L'AJAC (Agrupación de Jóvenes Arquitectos de Cataluña). Primer jueves de cada mes. Temas de actualidad con invitados de prestigio profesional.
- 1994 PROYECTOS DE ESTACIONES DEL TREN DE ALTA VELOCIDAD EN EUROPA.** Dentro del ciclo de conferencias de 5º curso 1994-1995 de la asignatura de Urbanismo-Proyectos sobre un proyecto de Estación Intermodal en el Delta del Llobregat en Barcelona. E.T.S.A.Vs.
- 1994-1995 SECRETARIO TÉCNICO** del Curso de Postgrado "Proyectar la Ciudad" módulo del "Master en Proyección Urbanística".
- 1993 EXPOSICIÓN:** concurso de "Ideas de Remodelación de la sede del Colegio de Arquitectos de Castilla la Mancha y León (COACYLE)" en la sede del Colegio en Avila. Abril.
- 1991 abril SIMPOSIO INTERNACIONAL SOBRE CÚPULAS, BÓVEDAS Y ARCOS DE MONUMENTOS HISTÓRICOS.** Departamento de Urbanismo, Arquitectura y Medio Ambiente de La Diputación Foral de Guipúzcoa. Azpéitia. Guipúzcoa. "LA REHABILITACIÓN DE LA CÚPULA DEL PALACIO NACIONAL DE MONTJUIC DE BARCELONA".
- 1990 BECA DE TRABAJO I.A.E.S.T.E.** (the International Association for the Exchange of Students for Technical Experience) En Brasil: Estudio de Arquitectura: Aresta Arquitectura e Restauo LTDA. Curitiba, Paraná. Proyectos de restauración y adaptación de edificios en los estados de: Curitiba, Sao Paulo, Rio De Janeiro, Salvador y Minas Gerais. (Nov-Dic).
- 1989-1990 DELEGADO DE I.A.E.S.T.E.** de la E.T.S.A.Vs.
- 1988 BECA DE TRABAJO I.A.E.S.T.E.** en Polonia: excavaciones arqueológicas en Varsovia a cargo de la universidad politécnica de Varsovia.
- 1986-1989 DELEGADO DE ESTUDIANTES** en la junta de la E.T.S.A.Vs.

7. MEDIOS TÉCNICOS

RELACIÓN DE MEDIOS MATERIALES Y TÉCNICOS:

HARDWARE:

Ordenador portátil MSI WORKSTATION 117,3" CPU: procesador Intel Core i7-9750H VGA: NVIDIA Quadro RTX3000/6GB GDDR6 HDD: 1TB SSD RAM: DDR4 32GB(16GB*2) RF: WLAN+BT combo module OS: Windows 10 64bit Professional Keyboard: Spanish WL Battery: BTY-M6L 15.2V 80.25Wh 4 cells.

Ordenador portátil Pentium III, memoria RAM 128 Mb, disco duro 8 Gb

Plotter Desing Jet T610, color, tamaño DIN A-1. HEWLETT PACKARD

Impresora Scanner Fotocopiadora XP-5105 inyección de tinta, color, tamaño A-4. EPSON

Impresora Scanner Fotocopiadora Officejet J6415 inyección de tinta, color, tamaño A-4. HEWLETT PACKARD

Impresora Laserjet CP2025n, color, tamaño A-4. HEWLETT PACKARD

Impresora Officejet Pro 8600 inyección de tinta, color, tamaño A-3. HEWLETT PACKARD

5 Lectores y grabadoras de CD

4 Lectores y grabadoras de DVD

Sistema de red conexión entre PC

SOFTWARE:

Programas de dibujo: Autocad 2020, SketchUp 2019, Archicad 20 BIM

Programa de tratamiento de textos: Office 2020 (Word, Excel).

Programa de edición de gráficos; Photoshop, 3Dsmax, PowerDirector for MSI.

Programa de cálculo de estructuras: E.V.A. WinEva8.

Conexión a internet y correo electrónico.

OTROS MEDIOS:

Contestador automático

Equipo de reproducción de diapositivas.

Todos los medios necesarios para elaborar maquetas de estudio de arquitectura,



8. COLABORADORES

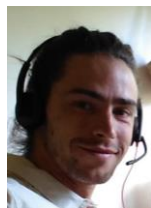

Ivan Tejada Navajas Director Técnico Internacional
Titulación universitaria: ARQUITECTO SUPERIOR
Universidad Politécnica de Cataluña. (U.P.C.)
Arquitecto con más de 2 años de experiencia profesional como arquitecto en Australia.



Angel Artiz Elkarte Director Técnico zona norte España
Titulación universitaria: ARQUITECTO SUPERIOR-Universidad
de Navarra (UN) Pamplona. España.
Arquitecto colegiado en el País Vasco (COAVN) con más de 20 años de experiencia en la construcción de proyecto en el País Vasco y Navarra.



Jose Antonio Paredes Director Real Estate
Titulación universitaria: ARQUITECTO SUPERIOR
U.B.A. Buenos Aires. Argentina
Acondicionamiento sedes Olímpicas Barcelona 92. Desarrollo integral de Proyectos inmobiliarios residenciales y suelo industrial. Castellón, Barcelona, Sant Boi - Barcelona. Plan de desarrollo de suelo industrial.



Cristobal Torrent Marquès Director Técnico Islas Baleares
Titulación universitaria: ARQUITECTO SUPERIOR
Universidad Politécnica de Cataluña. (U.P.C.)
Arquitecto colegiado en Baleares en pleno derecho con más de 25 años de experiencia en la construcción y promoción de proyectos en las Islas Baleares.



Nisim Lala Director de Proyectos
Titulación universitaria: ARQUITECTO SUPERIOR
Universidad de Buenos Aires. (U.B.A.)
Doctorando en Urbanismo en la Universidad Politécnica de Cataluña. (U.P.C.)

En memoria de Nisim Lala, que desde el año 2000 colaboró con Carlos Tejada en la realización de casi todos sus proyectos, siempre con ilusión, dedicación e

interés. Murió prematuramente en noviembre del 2012. Nunca podré agradecerle suficientemente todo su trabajo, ni olvidar los muchos momentos de sufrimiento y de alegría que compartimos. Los que te conocimos, no te olvidaremos. Descanse en paz.



Darine Choueiri Dirección Relaciones internacionales
Titulación universitaria: ARQUITECTO SUPERIOR
U.A.L.B.A. Beirut. Líbano
Master en Arquitectura y Cultura Urbana. U.P.C. 2007



Enrique Werner Pons Product Manager (Organización)
Titulación universitaria: Ingeniero Superior Industrial
Área Funcional Económica-Financiera de ESADE (93-95)
Recurso Preventivo en la Construcción (2006)



Mariana Arámburu Dirección Paisajismo y urbanismo
Titulación universitaria: ARQUITECTO SUPERIOR
U.N.L.P. Buenos Aires, Argentina. 2003
Master en Arquitectura y Urbanismo. ESARQ, U.I.C. Barcelona. 2005

ESPECIALISTAS SECTOR HOTELERO:

BALLARIN-GRINYÓ ARQUITECTOS. Xavier Ballarin, Xavier Grinyó. Arquitectos Superiores. U.P.C. Barcelona. España.

AREA URBANISMO: Planeamiento urbanístico

Xavier Sust Fatjó. Arquitecto Superior. U.P.C. Barcelona. España.

Jaume Carné Cabré. Arquitecto Superior. U.P.C. Barcelona. España.

PERITAJES: Tasaciones urbanas

Ricardo Gómez Val. ARQUITECTOS ASOCIADOS. Arquitecto Superior. U.P.C. Barcelona. España.

INFORMÁTICA:

David Font. Diseño página web. Girona. España.
TRÉBOL SYSTEM SCCL. Barcelona.



ARTQUIMEDIA. Carlos Pascual. Arquitecto Superior. U.P.C.
Barcelona. España.

ARQUITECTOS TÉCNICOS, SEGURIDAD Y SALUD:

Jaume Arderiu Salvadó. Nº Col. 3.577. Barcelona.
Jordi Estrada Arsègul. Nº Col. 6.638. Barcelona.
Antoni Vallvé Martí. Nº Col. 6.375. Barcelona.

CÁLCULO ESTRUCTURAS:

NORFER INGENIEROS S.L. San Sebastián. Guipúzcoa.
MASALA CONSULTORS ENGINEERING CONSULTANCY, SLP. Estudio de Arquitectura-Cálculo de Estructuras. Barcelona.
BOMA Consultores de estructuras. Barcelona
LANDABE INGENIEROS S.L. San Sebastián. Guipúzcoa.
GMK ASSOCIATS S.L. Girona.
TALLER D'ENGINYERIA AMBIENTAL S.L. Barcelona.
ENGINYERIA REVENTÓS, S.L. Manuel Reventós Rovira E. C.
C. P. Nº Col. 7.763. Barcelona.

INFOGRAFÍA:

ARTQUIMEDIA. Carlos Pascual. Arquitecto Superior. U.P.C.
Barcelona. España.
HABITAT VIRTUAL. SERVEIS INFOGRAFICS, S.L. B –
62168976. Vilassar de Mar. Barcelona.

INGENIERÍAS:

TEC-CUATRO, S.A. Barcelona.
INFRAES INGENIERIA DE INFRAESTRUCTURAS S.A.
Barcelona.
ARDANUY INGENIERIA S.A. Barcelona
LM 2000. INGENIEROS. San Sebastián. Guipúzcoa.
IA. INGENIEROS ASOCIADOS, S.A. Barcelona. NIF A-08959678.
S.G.M., CONSULTORA DE SERVEIS GLOBALS
MEDIOAMBIENTALS. Barcelona.
DUBEGA INGENIEROS S.L. San Sebastián. Guipúzcoa.
INGENIERÍA IMOGE S.A. Barcelona.

EMPRESA MEDIOAMBIENTAL:

ERF Gestió i Comunicació ambiental S.L.
S.G.M. Consultora de servicios globales medioambientales
DAC ENVIRO S. L. Consultoría e ingeniería ambiental
RAQUEL GARCÍA RODRIGUEZ. Madrid. Consultora en
sostenibilidad y Eficiencia energética. LEED AP y Asesora
BREEAM.

INTERIORISMO:

DURBAN ARQUITECTURA DE INTERIORES. Carlos Molina
Arregui. Irún. Guipúzcoa.

MAQUETAS:

GIRITI 5. Ignacio Farreras Casanovas Giriti. Barcelona.

ASESORÍA JURÍDICA:

GONZALO VÁZQUEZ ALTUNA. Abogado. San Sebastián.
Guipúzcoa.
ECHEVESTE, ORDINAS, POIGNON S.L. CIF. B20651642. San
Sebastián. Guipúzcoa.
EDUARDO CRIADO. Abogado. Barcelona.

ASESORÍA FISCAL ECONÓMICA:

GTA Gabinet Tècnic D'assessorament, S. A. Barcelona.

CONSULTORES PROYECTOS INMOBILIARIOS:

URBAN INPUT: Marc Folch, Marc Cabarrocas y Howard Pierce.

GEOTECNIA:

LOSAN MECÁNICA DEL SUELO S.A. Gavà. Barcelona.

PROMOTORES:

URGAÍN INMUEBLES Y PROYECTOS S.L. San Sebastián.
Guipúzcoa.
PROICOSSET. S.L. Barcelona.
CONSTRUCCIONES Y PROMOCIONES TORRAS S.L.
Barcelona.
TORRENT COLL S.L. Mahón. Menorca. Baleares.
HERREÑA FRONPECA. El Hierro. Tenerife
IBERHOME 3030 S.L. Barcelona.

CONSTRUCTORES-CONTRATISTAS:

LUIS BLANCO. Barcelona.
INSTALDECO, S.L. Barcelona.
AM OBRES I REFORMES SERVEIS I MANTENIMENTS.
Cardedeu. Barcelona.
RESTAURACAS S.L. Barcelona.
CONTRATAS Y OBRAS S.A. Barcelona.
INSTALACIONES Y OBRAS TRC97 S.L. Barcelona.
PEDRO ANDRES CONSTRUCCIONES D'PAC S.L. Sant Just
Desvern. Barcelona.
CONSTRUCCIONES ALFONSO RUIZ S.A. Molins de Rei.
Barcelona.



FRANCISCO LLORENS, S.A. L'Hospitalet de Llobregat.
Barcelona.

SERRES I SERRES S.C.P. Barcelona. NIF: G59565887.

JOSE MARI ARAMBURU. San Sebastián. Guipúzcoa.

GECASA RESTAURA S.L. Barcelona.

CONSTRUBRIK S.L. San Sebastián. Guipúzcoa.



9. CLIENTES

EMPRESAS:

Desguaces Vidaurreta s.l.
Grupo Interiores GTH, S.L.
PAUMATS S.L.
MAURISIBINA78 S.L.
TOKOBANTZO S.A.
COCAR S.L.
SALOMON 1965 S.L.
ALADASTARRE, S.L.
ENGELS & VOLKERS
INSTALDECO S.L.
DENTASPA
COLEGIO GRÈVOL
BAR ALEX
HOTEL COMERCIO
ANGLIA S.L.
JUICE & WORD S.L.
PUERTO PRÍNCIPE 28 S.L.
MENDÍA Y MÚRUA S.L.
HOTELES Y TERMAS S.A.
CAPRABO S.A.
PAVINDUS S.A.
ASCHL DE MAS S.L.
PARKHOUSE. FERNANDO ESPINO GIMENEZ.
AUGUSTA 185 S.L.
GRACE & GRACE.
KABUL HOSTEL.
MAJORAL.
ROVIRALTA JOYEROS S.L.
RE-NUEVO 100 S.A.
PEPCO S.L.
TIENDAS JULIE SOHN S.L.
CIVIT & SOHN
PONASI S.L.
URGAÍN INMUEBLES Y PROYECTOS S.L.
PROICOSET. S.L.
CONSTRUCCIONES Y PROMOCIONES TORRAS S.L.
TORRENT COLL S.L.
ALCAIDUSO S.L.
SOLARAC TERAB S.L.
ANIRÁ S.L.

COBRA INSTALACIONES Y SERVICIOS, S.A.
CAFÉS EL MAGNÍFICO S.L.
LA ESPIGA 1928 S.L.
FACTORIA EVA
TRANSPORTES METROPOLITANOS DE BARCELONA
MUSEO DE LA CIENCIA Y DE LA TÉCNICA DE CATALUÑA
CHIC & CHIPS POLLOS AL CUCURUCHO S.A.
HOTELES GUITART MONTERREY
FIL A FIL
AIRE DE BARCELONA
HOTEL AL BUSTAN – BEIRUT-

INSTITUCIONES:

INFRAESTRUCTURES.CAT
ADIF. (Administrador de Infraestructuras Ferroviarias).
MINISTERIO DE HACIENDA.
JUZGADO PRIMERA INSTANCIA Nº 22 DE BARCELONA
JUZGADO PRIMERA INSTANCIA Nº 49 DE BARCELONA
JUZGADO PRIMERA INSTANCIA Nº 5 DE SANT FELIU DE LLOBREGAT EN BARCELONA.
JUZGADO PRIMERA INSTANCIA Nº 2 DE SANT FELIU DE LLOBREGAT EN BARCELONA.
AYUNTAMIENTO DE BARCELONA
AYUNTAMIENTO SAN SEBASTIÁN. Guipúzcoa.
AYUNTAMIENTO PALLEJÀ.
AYUNTAMIENTO L'HOSPITALET.
AYUNTAMIENTO ESPARREGUERA
AYUNTAMIENTO DE SANT ADRIÀ DEL BESÓS
AYUNTAMIENTO DE SANT BOI
AYUNTAMIENTO DE GRANOLLERS
AYUNTAMIENTO DE LLINÀS DEL VALLÈS
AYUNTAMIENTO DE PALMA DE MALLORCA
AYUNTAMIENTO DE HOSPITALET
INCASOL (Instituto Catalán del suelo). Barcelona.
CONSELL COMARCAL DEL BARCELONÉS.
EUSKAL TRENBIDE SAREA. DEPARTAMENTO DE VIVIENDA, Obras Públicas y Transportes. Gobierno Vasco.
ESCOLA ELISAVA. Barcelona.
ESCOLA ONDARA. Tárrega. Lleida.
AMERICAN SCHOOL OF BARCELONA. Espulgues de Llobregat. Barcelona



COMUNIDADES DE PROPIETARIOS:

C/. Gran Via Corts Catalanes 296. Barcelona.
Pasaje Salzereda 5. Santa Coloma de Gramanet. Barcelona.
Calle Sant Carles 49. Santa Coloma de Gramanet. Barcelona.
Calle Jaume Casanovas179. El Prat de Llobregat. Barcelona.
Calle Joaquín Costa 32. Barcelona.
Calle Francoí 23. Barcelona.
Taquigraf Serra nº 28. Barcelona.
Bac de Roda nº 100 Barcelona.
Paseo del Taulat 228. BCN.
Calle Marqués de Argentera nº 25. Barcelona.
Rambla de Catalunya nº 47. Barcelona.
Calle Dtor. Dou 16. Barcelona
Calle Baixada de Sant Miquel 1. Barcelona.
Consejo de Ciento esquinas Paseo de Gracia. Barcelona.
Via Augusta nº 304. Barcelona.
Provençals-Taulat-Selva de Mar. Megacomunidad. Barcelona.

ADMINISTRADORES DE PROPIEDADES:

DOMUS VIA Bufet Jurídico – Administrador de comunidades. C/
Independencia, nº 302, local 1. 08026 Barcelona.
CLAVÉ ASSOCIATS - Advocats i Administradors de Finques
C/. Josep Anselm Clavé, nº4 Local 2. Santa Coloma de
Gramenet (Barcelona)
Ubaldo alcalde, S.L. Av. Corts Catalanes, nº 608 6º-A. 08007
Barcelona.
FINPRO Gestión y administración de comunidades. Provençals,
nº 4 - local 2 B. 08019 Barcelona
Centro administrativo Vendrell. Pau Claris nº 87, 2º, 2ª.
Barcelona.
Fincas Mateo. Roger de Lluria 119 1º 1ª. Barcelona.
Fincas Sant Martí. Calle Provençals 286 b. Barcelona.
Cafur. Balmes 30 bajos. Barcelona.
Yaco Inmueblesa. Pau Clarís 151 1º 2ª. Barcelona.
Gramar. Diagonal 622. 2º. Barcelona.
Parba Asesoría Inmobiliaria. Passeig Sant Gervasi 54 pral.
Barcelona.
Bourgeois Fincas S.L. Roger de Ilúria 151. Barcelona.
Fincas Gil.
Bou Advocats. Adminsitradors de Finques. Ps. Sant Gervasi 52-
54. Barcelona.

FUNDACIONES:

FUNDACIÓN MOLÍ D'EN PUIGVERT. C/. Gorg d'en Puigvert, nº
1. Palafolls. Barcelona.

PRIVADOS:

Don Manuel Martí Sanahuja
Doña Ana del Valle
Don Jaime Gutiérrez
Don Eduardo Barberán
Don Aokai Liu.
Doña Pilar Raventós y Don Javier Pomes
Doña Lucía Conchillo y Don Ferran López
Doña Deborah Virginia Castel Hughes
Don Borja Coca
Doña Pilar Cunill Puig
Don Carlos Ricci Voltas
Don Francisco José Martínez Dasso
Doña Maria Julia Torrent Vaquer
Don Manuel Única Aranda
Don Hai Jiang Wang
Doña Josepa Segura Sabadell
Doña Angela Vila Piñol
Doña Ana del Valle
Doña Cristina Tchicourel
Don Pedro Suquia Ohlsson.
Señores Batlle
Don Stanislav Chistyakov Vela.
Don Vladzimir Sankouski.
Don Álvaro Ordinas Legarda.
Doña Ramona Molins Canari
Don Santos Naverac.
Doña Olga Naverac.
Don Oscar Vallés.
Don Ramón Guibert.
Don Mark Griffiths.
Don Agustín Nomdedeu Albero Don Javier Falagan Giralt.
Don Jaime Larumbe Martín.
Don Oscar Casbas Martiarena.
Doña Elisenda Estevez.
Don Agustín Guerola Serret.
Doña María Elena Millán.
Doña Pilar Columbrans Fábrega.
Don Stuart William & Janice Kay Duncan.
Don Simón Cardona y Doña Francesca Andreu.



Don Javier Adolfo y Doña Margarita Fiol.
Doña Roser Perelló Tur.
Don Ramón Homs Giner.
Don Julián Torrent Coll.
Don Lorenzo Cardona Segí y Doña Matilde Roperó.
Don Francisco de Borja Coca y Doña Amaya Landaberea.
Doña Conxita Casacoberta.
Don Oriol Carbonell
Doña Marta Ventós
Don Conrado Serres i Serres
Don Pasqual Tarrason Toran
Don Nicola Padovan



10. ANEXOS FICHAS GRÁFICAS

1. EQUIPAMIENTOS:

- 1.1. CENTROS COMERCIALES
- 1.2. CENTROS SOCIALES
- 1.3. COLEGIOS
- 1.4. DEPORTIVOS
- 1.5. ESTACIONES
- 1.6. FÁBRICAS
- 1.7. HOSTELERÍA
 - 1.7.1. Bares, restaurantes y cafeterías
 - 1.7.2. Albergues
 - 1.7.3. Hoteles
 - 1.7.4. Residencias
 - 1.7.5. Baños
 - 1.7.6. Escuelas de cocina
- 1.8. PARQUES DE BOMBEROS
- 1.9. OFICINAS
- 1.10. MUSEOS
- 1.11. IGLESIAS

2. LOCALES COMERCIALES:

- 2.1. MARCAS
 - 2.1.1. JULIE SOHN
 - 2.1.2. ARKITEKTURA
 - 2.1.3. GRACE&GRACE
 - 2.1.4. MAYORAL
 - 2.1.5. FARMACIA BALTÁ
 - 2.1.6. ROVIRALTA
 - 2.1.7. CAFE DLP
 - 2.1.7. RENUEVO
 - 2.1.9. CAROLINA HERRERA
 - 2.1.10. PEPCO
 - 2.1.11. ORIOL CARBONELL

3. VIVIENDAS:

- 3.1. PLURIFAMILIAR
- 3.2. UNIFAMILIARES
 - 3.2.1. AISLADAS
 - 3.2.2. PISOS
 - 3.2.3. MEDIANERAS

4. URBANISMO:

- 4.1. PLANES ESPECIALES
- 4.2. PLANES ESPECIALES DE REFORMA INTERIOR
- 4.3. PARQUES Y JARDINES
- 4.4. URBANIZACIÓN

5. REHABILITACIÓN:

- 5.1. FACHADAS
- 5.2. VIVIENDAS
- 5.3. IGLESIAS
- 5.4. OFICINAS
- 5.5. MERCADOS

